



INFORMAZIONI UTILI

RICOVERO

Nel reparto di Neurologia il ricovero può avvenire tramite accesso dal Pronto Soccorso o come ricovero programmato, dopo visita neurologica, previo accordo con il reparto. Il paziente viene ricoverato nei letti di degenza ordinaria o nei letti dell'Unità Ictus.

Si consiglia di non portare denaro od oggetti di valore.

ORARIO DI VISITA

Tutti i giorni : 14.15-15.00/19.45-20.30
Il Giovedì ed i giorni festivi:10.45-11.30

COLLOQUIO con i MEDICI



Dopo la prima visita al momento del ricovero, e dal lunedì al venerdì dalle ore 11.30 alle ore 12.30. E' opportuno che un solo familiare del paziente si faccia carico del colloquio con il Medico e riferisca le condizioni cliniche agli altri congiunti . Il Direttore della struttura è disponibile previo appuntamento.

DIMISSIONE

La dimissione avviene, generalmente, entro le ore 14.00; ai pazienti viene consegnata una relazione clinica dettagliata per il Medico Curante. Il Medico è disponibile, prima della dimissione, a rispondere ad eventuali quesiti da parte del paziente.

COORDINATORE INFERMIERISTICO

Dott.ssa Mariateresa Franceschetti tel. 0424-888525

SEGRETERIA (Lunedì-Venerdì:9.00-13.00)

Cinzia Balduzzi tel. 0424-888520 Fax : 0424-888456

Il Direttore : Dr. A. Burlina

Rev. 11 del 7.12.2017

COPIA CARTELLA CLINICA

Può essere richiesta dai pazienti direttamente all'Ufficio Cartelle Cliniche situato al piano terra. Orari : Lunedì-Venerdì:8.30-12.30. La richiesta può essere anche inoltrata via FAX al numero 0424-889812 allegando una copia del documento di identità del paziente.

NOTIZIE DI INTERESSE GENERALE

Assoluto divieto di fumare in tutto l'Ospedale.

Telefono : Si prega di limitare l'uso del telefono cellulare all'interno della stanza di degenza nel rispetto degli altri pazienti, e di spegnerlo durante il giro medico e nei momenti di riposo.

Per i lavoratori dipendenti , su richiesta dell'interessato, verrà rilasciato un certificato per il datore di lavoro.

Assistenza Religiosa : tutti i giorni alle ore 17.00 viene celebrata la S. Messa (con rito cristiano-cattolico) nella Chiesa situata al piano - 2 dell'ospedale.

Ristorante: chi presta assistenza all'utente degente può pranzare al ristorante aziendale interno previo acquisto del buono pasto presso il ristorante aziendale sito al piano -1.

Edicola: Al piano terra si trova il Bar con l'Edicola con l'orario: 7.00 - 20.00

CUP (Centro Unico di Prenotazione)

- ◆ Per telefono al n° Verde 800-038990 (dal Lunedì al Venerdì, ore 8.30-14.00)
- ◆ Direttamente allo Sportello del CUP (dal Lunedì al Venerdì, ore 8.30-14.00 ed il Sabato mattina ore 8.30-12.00).
- ◆ Via FAX al numero 0424-888555 indicando il proprio n° telefonico (risposta in 24 ore).

PRENOTAZIONI LIBERA PROFESSIONE

Tel.: 0424-889831(dal Lunedì al venerdì, ore 8.30-14.30) Direttamente allo sportello della libera professione (dal lunedì al venerdì, ore 8.30-14.30). E-Mail libera.professione@aulss7.veneto.it indicando il proprio n° telefonico (risposta in 24 ore).

Regione del Veneto
Azienda ULSS n. 7 Pedemontana

Via dei Lotti, n. 40
36061 Bassano del Grappa (VI)
Codice fiscale e partita IVA 00913430245

DIPARTIMENTO INTERNISTICO

STRUTTURA COMPLESSA DI NEUROLOGIA

Direttore : Dr. Alessandro Burlina

Equipe Medica

- ◆ Dr. ssa Elisa Albertini
- ◆ Dr. Roberto Bombardi
- ◆ Dr.ssa Giessica Canal
- ◆ Dr.ssa Licia Finamore
- ◆ Dr.ssa Virginia Munerati
- ◆ Dr. Giovanni Roman
- ◆ Dr.ssa Patrizia Rossi
- ◆ Dr. Emanuele Turinese

CARTA DEI SERVIZI

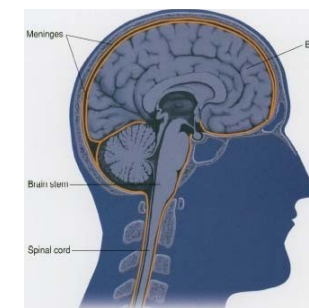

ESAMI STRUMENTALI

EEG

(ELETTO-
ENCEFALOGRAMMA)

Il ritiro referti si effettua presso la Segreteria dell'Ambulatorio di Neurologia, entro 15 giorni dall'esecuzione dell'esame.

E' richiesto dal Medico di Medicina Generale o dallo Specialista Neurologo. E' eseguito, presso l'ambulatorio di Neurologia situato al 1° piano dell'ospedale da un tecnico di neurofisiopatologia; la refertazione è a cura dello specialista Neurologo. Orario: dal martedì al venerdì, ore 8.00-9.30 ed il lunedì ore 14.00-15.30.

EMG

(ELETTROMIOGRAFIA)

La consegna del referto è immediata o dopo 15 giorni

E' richiesta dallo Specialista Neurologo, Ortopedico, Fisiatra, Neurochirurgo. Viene eseguita al 1° piano dell'ospedale e refertata dallo specialista Neurologo.

POTENZIALI EVOCATI

Il ritiro referti si effettua presso la Segreteria dell'Ambulatorio di Neurologia, entro 15 giorni dall'esecuzione dell'esame.

Vengono richiesti dallo specialista Neurologo, Neurochirurgo, ed eseguiti, presso l'ambulatorio di Neurologia situato al 1° piano dell'ospedale.

ECO DOPPLER

TSA (Tronchi Sovra-Aortici)

TC (trans-cranico, anche per la valutazione della pervietà del forame ovale cardiaco) La consegna dei referti è immediata.

E' richiesto dal Medico di Medicina Generale o dallo specialista Neurologo. Vengono eseguiti e refertati dallo Specialista Neurologo.



ATTIVITA' AMBULATORIALI

Ambulatori di Neurologia al 1° piano dell'Ospedale

- ◆ **AMBULATORIO DIVISIONALE** dal Lunedì al Venerdì ore 8.30-13.00. Le visite vengono effettuate da uno specialista ambulatoriale interno (Dr.ssa Valentina Cima) ed in altre occasioni dai Medici della Struttura.
- ◆ **AMBULATORI NEUROFISIOLOGICI** : EEG , EMG, Potenziali Evocati Dal Lunedì al Venerdì su appuntamento
Dr.ssa Virginia Munerati
- ◆ **AMBULATORIO PER L'EPILESSIA**
Dott.ssa Virginia Munerati — Dr.ssa Licia Finamore
- ◆ **AMBULATORIO INTEGRATO PER IL TRATTAMENTO DELLA SPASTICITA' E DELLE DISTONIE**
Dr. Roberto Bombardi
- ◆ **AMBULATORIO PER IL MORBO DI PARKINSON**
Dr. Emanuele Turinese
- ◆ **AMBULATORIO CEFALEE** :
Dr.ssa Patrizia Rossi
- ◆ **AMBULATORIO NEUROSONOLOGICO** (Eco-Doppler TSA, Doppler transcranico) :
Dr. Emanuele Turinese — Dr.ssa Licia Finamore
- ◆ **AMBULATORIO PER LE MALATTIE NEUROMUSCOLARI**
Dr. Roberto Bombardi - Dr.ssa Giessica Canal
- ◆ **AMBULATORIO PER LA SCLEROSI MULTIPLA**
Dr. Roberto Bombardi - Dr.ssa Patrizia Rossi
- ◆ **AMBULATORIO PER LE MALATTIE NEUROMETABOLICHE EREDITARIE DELL'ADULTO**
Dr. Alessandro Burlina
- ◆ **AMBULATORIO INTEGRATO PER LA TES** (Terapia Enzimatica Sostitutiva) : sito al 6° piano
Dr. Alessandro Burlina

CONTATTI

Segreteria Ambulatori : Andreatta Katia . Dal Moro Orietta, Guidolin Daniela

Tel. 0424.888425 (dalle ore 8:30-9:30 / 13:15-14:30)

L'ORGANIZZAZIONE

La valutazione dei bisogni del paziente è globale (socio-economica, affettiva, assistenziale e sanitaria). L'integrazione delle professionalità che collaborano con pari dignità va a definire un progetto assistenziale personalizzato (gruppo multidisciplinare: neurologo, fisiatra, infermiere, O.s.s., fisioterapista, logopedista).

IDENTIFICAZIONE DEL PERSONALE

Ogni operatore porta un cartellino di identificazione con nome, cognome e qualifica. Ognuno di essi indossa una divisa di colore diverso a seconda del ruolo:

- ◆ Medico : camice bianco o casacca e pantaloni blu.
- ◆ Infermiere Coordinatore : casacca e pantaloni bianchi con bordi bordeaux.
- ◆ Infermiere : casacca e pantaloni bianchi.
- ◆ Operatore Socio-Sanitario (O.S.S.) : casacca e pantaloni bianchi con fascia blu.
- ◆ Amministrativi : camice giallo o grigio.

RICOVERO

In caso di ricovero è necessario portare : la tessera sanitaria; il codice fiscale; carta d'identità o passaporto per gli stranieri (con visto se richiesto) ; gli accertamenti diagnostici già eseguiti ed i farmaci in uso a domicilio; la biancheria personale e il necessario per l'igiene personale.

LA GIORNATA DI DEGENZA ORDINARIA

L'accoglimento del paziente al momento del ricovero viene effettuato dal personale infermieristico ed O.s.s., che provvede ad illustrare le attività e il funzionamento della struttura.

SERVIZI ALBERGHIERI

La sveglia è alle ore 7.00. **La colazione** è distribuita alle ore 7.30. **Il pranzo** è servito dalle ore 11.45. **La cena** è servita alle ore 18.45. **La prenotazione del pranzo e della cena** viene effettuata mediante una scheda specifica. Il menù proposto tiene conto delle indicazioni dietetiche prescritte dal medico. **Bevande calde** sono disponibili, the e caffè d'orzo. **Il riposo pomeridiano** è previsto dalle ore 13.00 alle ore 14.30. Il riposo notturno è previsto dalle ore 21.00 alle ore 7.00.