

REGIONE DEL VENETO



ULSS7
PEDEMONTANA

OBIETTIVI AZIENDALI 2018

Conferenza dei Servizi

Bassano del Grappa, 10 Dicembre 2018

OBIETTIVI REGIONALI

Ogni anno

la Regione definisce gli obiettivi aziendali

Vengono individuati gli indicatori che concorrono alla valutazione e il peso che assumono le valutazioni dei 3 soggetti coinvolti:



Giunta Regionale

V Commissione del Consiglio Regionale

Conferenza dei Sindaci



OBIETTIVI REGIONALI

Valutazione anno 2017

Giunta Regionale

- Peso=60
- Punteggio= 58,5
- Ranking= 2° su 9 aziende

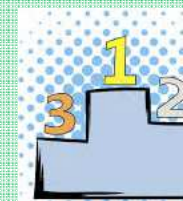

Conferenza dei sindaci

- Peso=20
- Punteggio= 20

Non ancora comunicato la valutazione da parte della V commissione (peso 20)

DGRV n.230 del 6 marzo 2018: OBIETTIVI REGIONALI 2018

PREREQUISITI

Rispetto dei **vincoli di bilancio**
assegnato (pareggio)



Rispetto dei contenuti e delle tempistiche
dei **flussi informativi**



34 indicatori di
monitoraggio sui flussi di
attività

18 indicatori di
monitoraggio sui flussi di
beni sanitari

DGRV n.230/2018 : obiettivi con valutazione della Giunta Regionale

Area A – Rispetto dei tetti di spesa e miglioramento dell'efficienza dei servizi sanitari (20 PUNTI – 5 macro indicatori)

Area B – Rispetto delle liste di attesa, secondo le indicazioni regionali (15 PUNTI – 5 macro indicatori)

Area C - Rispetto della garanzia dei Livelli Essenziali di Assistenza (20 PUNTI – 22 macro indicatori)

Area D - Sviluppo di attività innovative e di alta specialità (solo AO e IOV)

Area E – Mobilità extraregionale (5 PUNTI – 2 indicatori)

NEW

Parliamo di liste d'attesa



Art. 28 L.R. 19/2016 dispone che

“L’obiettivo di **miglioramento dei tempi d’attesa** è inserito nella programmazione annuale e negli **obiettivi di mandato** dei Direttori Generali”



Quali liste d'attesa...

- ▶ Tempi di attesa per prestazioni

AMBULATORIALI 'TRACCIANTI' : visite ed esami strumentali. E' un sottoinsieme di prestazioni:



....TAC, ecografie,
risonanze, prime
visite, mammografie,
colonscopie, ecodoppler,
elettrocardiogramma, ...



© Can Stock Photo



Le prestazioni
TRACCIANTI
sono circa
230.000, il
25% sul totale
delle
prestazioni
erogate (senza
laboratorio)

Quante sono le prestazioni NON traccianti...

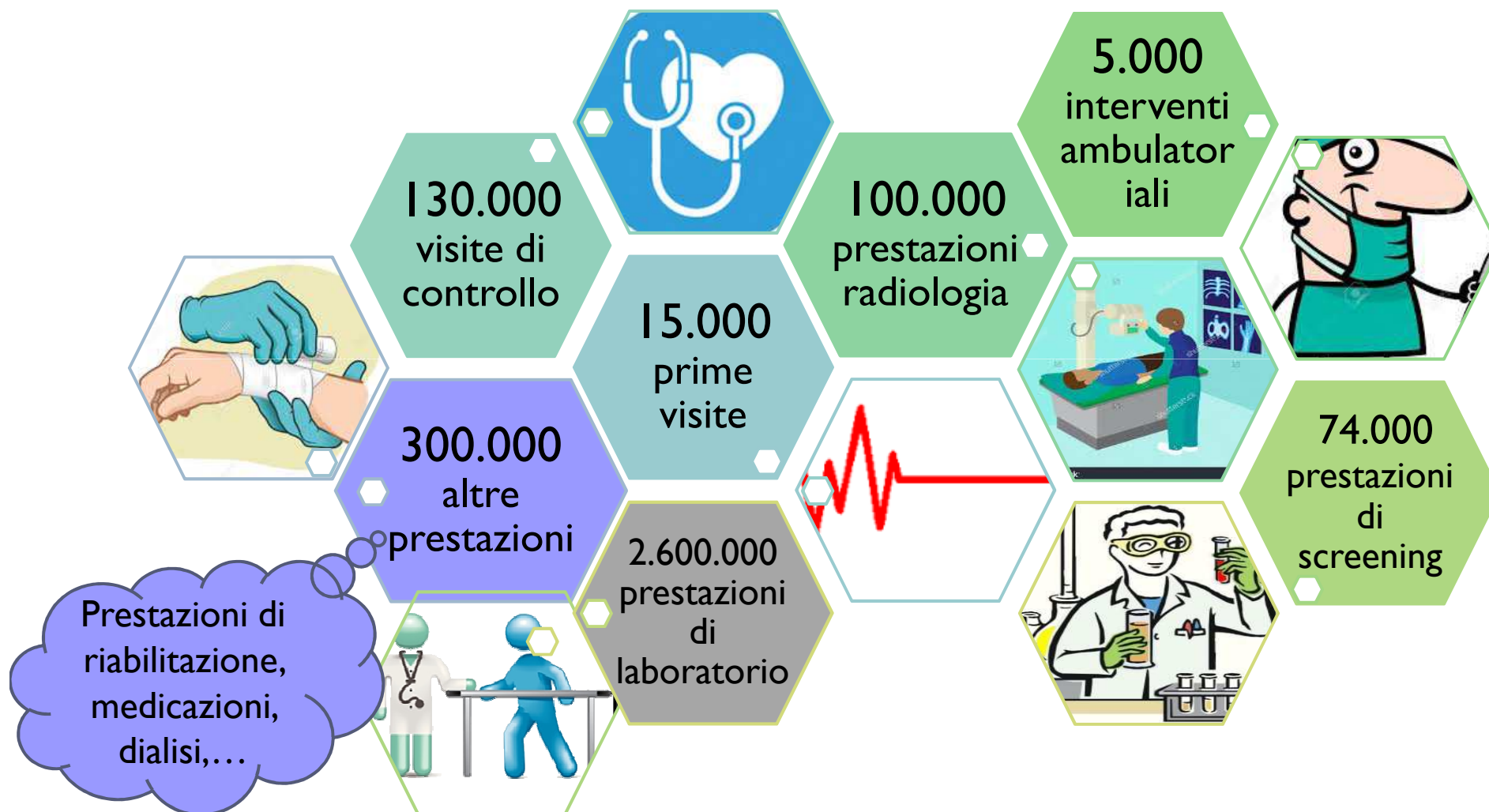

Prestazioni ambulatoriali traccianti nuove tempistiche dal 2017

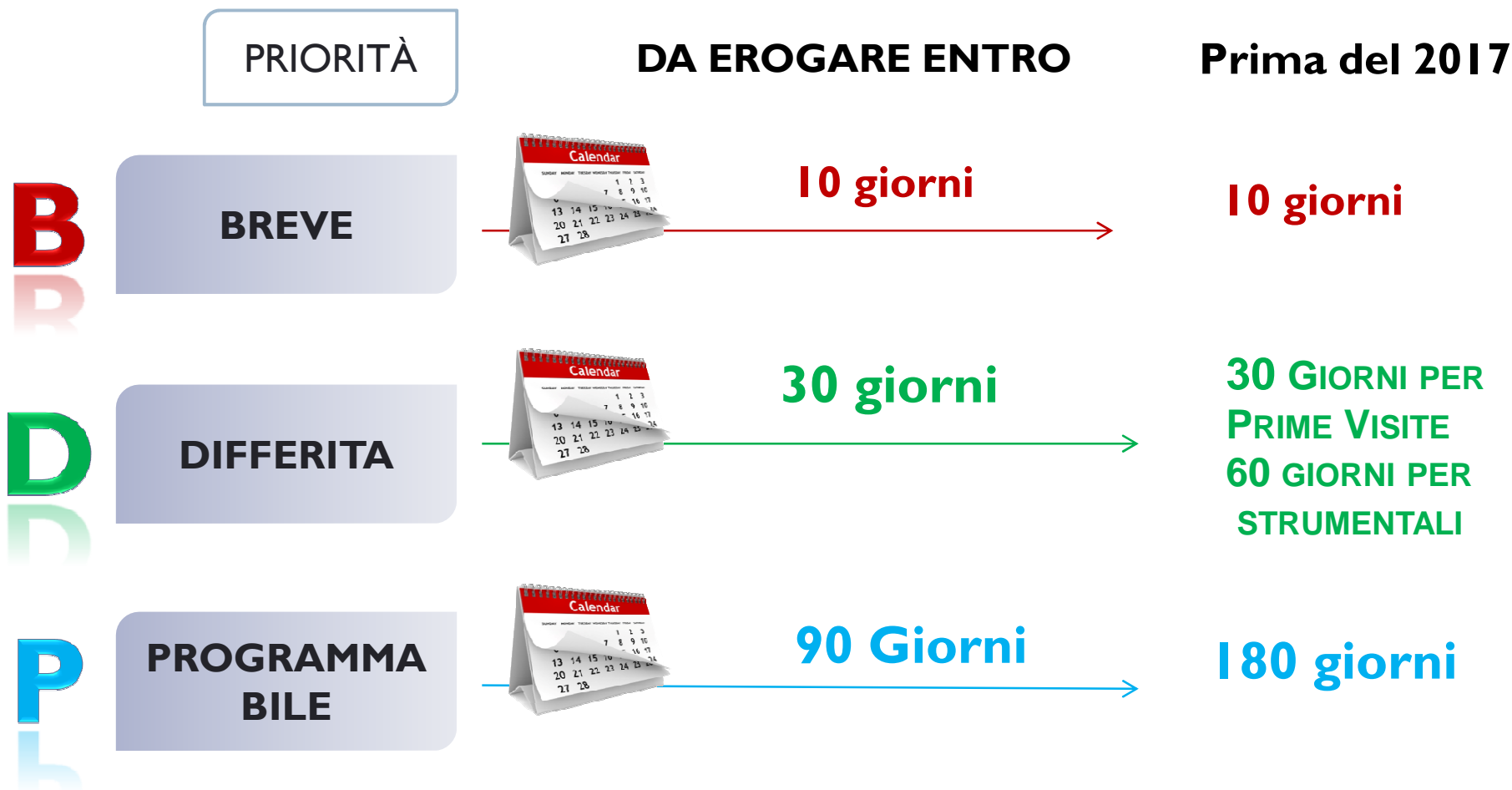

ANDAMENTO PRIMI 9 MESI 2018

► Distretto 1 - pubblico

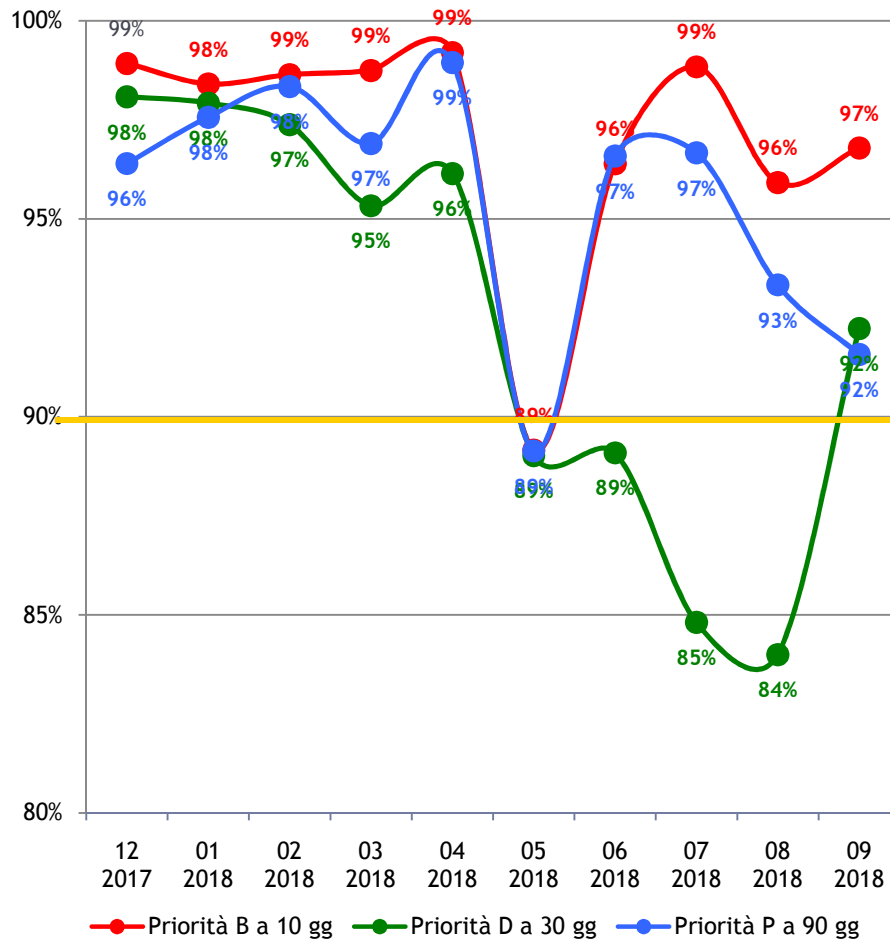

► Distretto 2 - pubblico

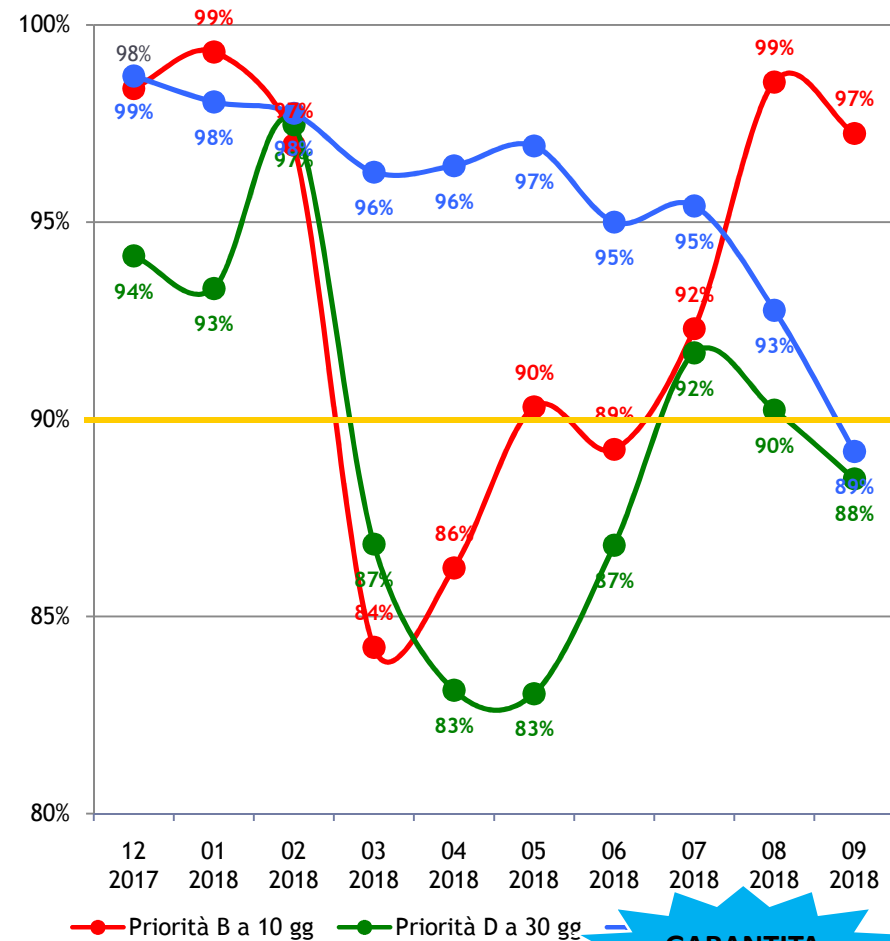

► Fonte: flusso SPS inviato in Regione

GARANTITA

1

Parliamo di Pronto Soccorso.....



Indicatori monitorati

Da alcuni anni c'è notevole attenzione relativamente ad alcuni indicatori di ATTIVITA' del pronto soccorso:

- ✓ DURATA degli accessi in Pronto Soccorso (per i codici verdi e bianchi):  devono durare meno di 4 ore nel 90% dei casi
- ✓ Monitoraggio della percentuale di codici bianchi 'in uscita'



Andamento della durata di accesso in Pronto Soccorso per Ospedale

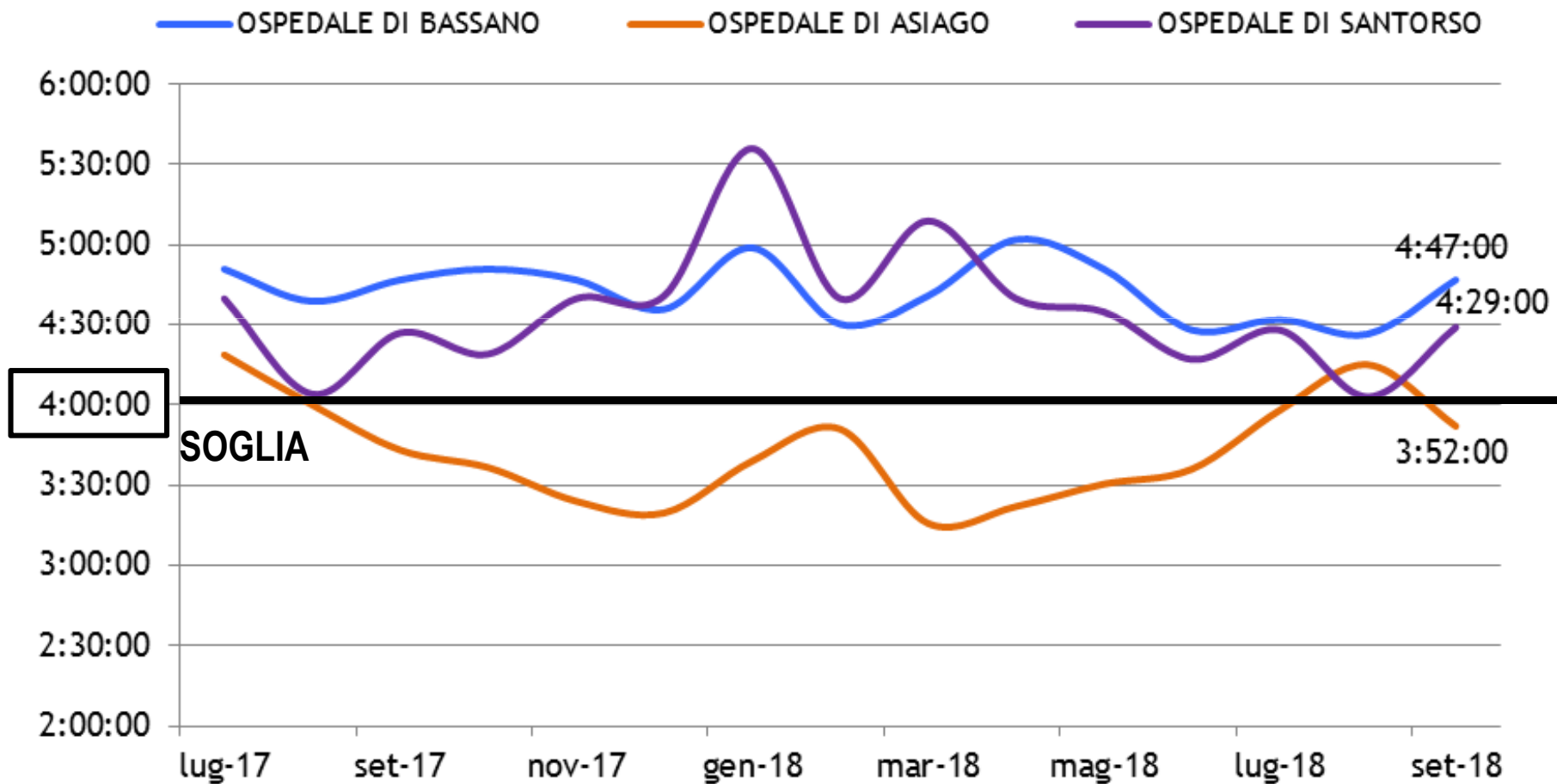



Percentuale di codici bianchi in uscita sul totale Accessi

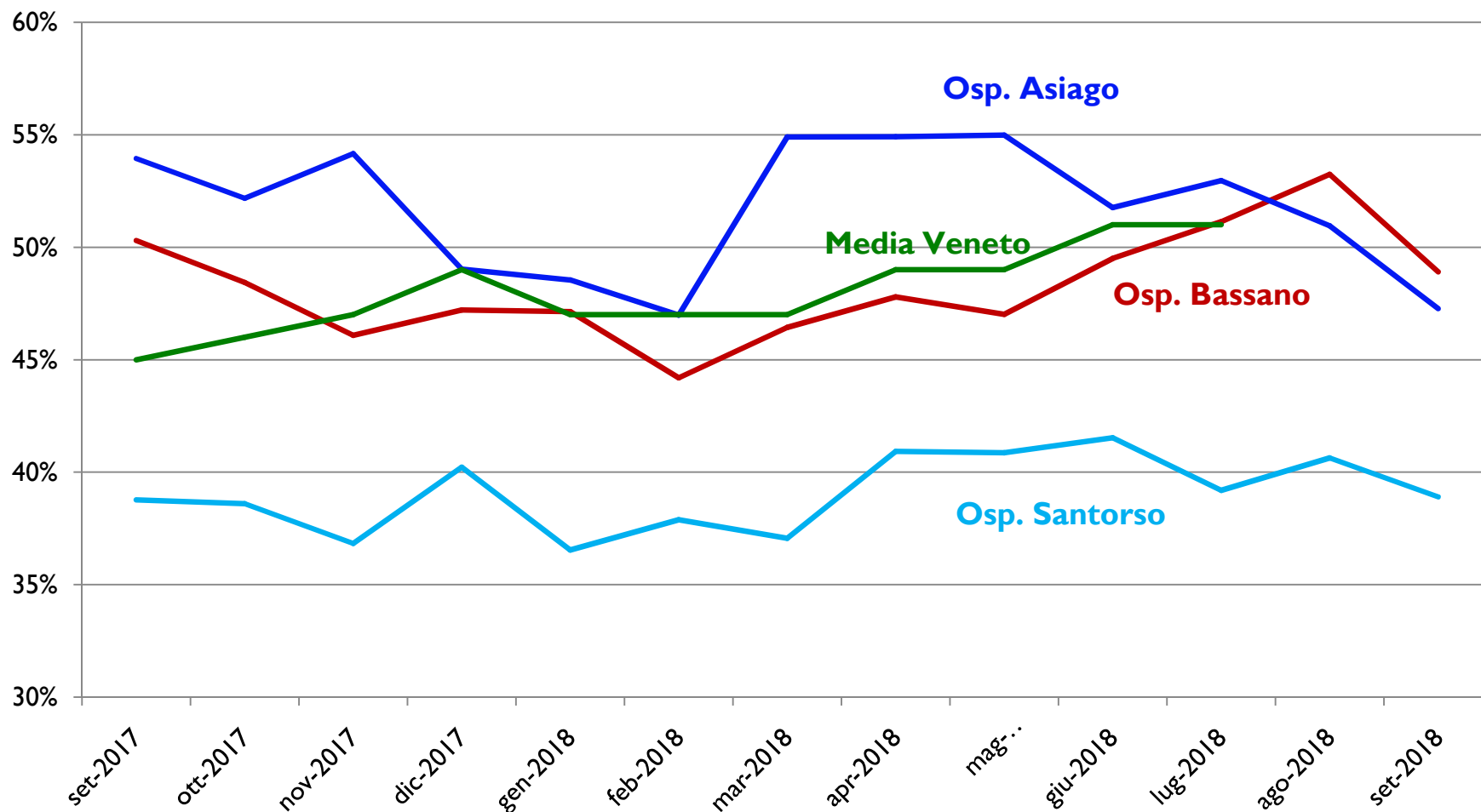

Parliamo di prestazioni ospedaliere..

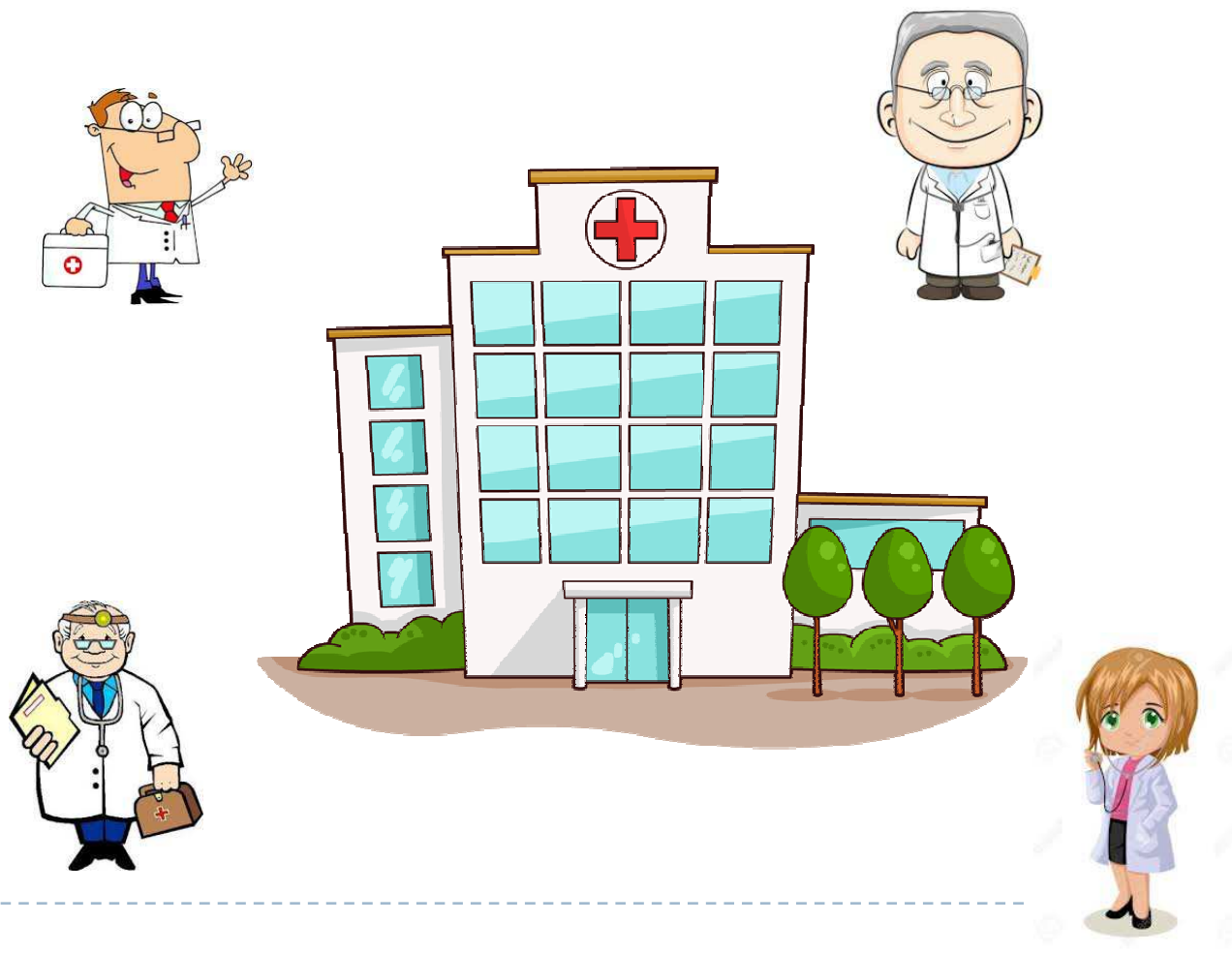



UN GIORNO IN OSPEDALE

Ricoveri e interventi

650 pazienti ricoverati in regime ordinario

28 pazienti in week surgery

21 pazienti in day surgery

7 parti

96 interventi chirurgici

Prestazioni specialistiche

615 prestazioni di radiologia

1400 prelievi di sangue

7800 esami di laboratorio

3000 visite ed esami strumentali

Pronto Soccorso

370 accessi in pronto soccorso di cui:

4 con codice rosso

61 con codice giallo

131 con codice verde

174 con codice bianco

ANNO 2017

QUALITA' ED ESITI CLINICI



Programma Nazionale Esiti - PNE

Il **Programma Nazionale Esiti** sviluppa nel Servizio Sanitario Nazionale la valutazione degli esiti degli interventi sanitari

Le misure di PNE sono strumenti di valutazione a supporto di programmi di auditing clinico ed organizzativo **finalizzati al miglioramento dell'efficacia e dell'equità nel SSN**



QUALITA' ED ESITI CLINICI



Programma Nazionale Esiti - PNE

VOLUME DI DIMISSIONI	SOGLIA ANNUA per singolo Ospedale	OSPEDALE BASSANO	OSPEDALE SANTORSO	OSPEDALE ASIAGO
Interventi chirurgici per tumore maligno della mammella	150	163	148	
Intervento di colecistectomia laparoscopica	100	198	339	57
Intervento chirurgico per frattura del femore	75	184	249	37
Infarto miocardico acuto	100	197	255	15
Intervento di Angioplastica coronarica percutanea (PTCA)	250	280	250	
Parti	500	1032	1450	114

Dati anno 2017 (flusso SDO)



Grazie dell'attenzione

