



REGIONE DEL VENETO

giunta regionale

Data 16/01/2025 Protocollo N° 0023248 Class: G.920.01.2 Fasc.

Allegati N° 2

Oggetto: **Influenza aviaria ad alta patogenicità H5N1 – Trasmissione nota ministeriale prot. n. 735 del 13/01/205-DGSAF e indicazioni per il territorio regionale.**

P E C

Ai Responsabili dei Servizi Veterinari  
delle Az. ULSS del Veneto

e, p.c.,

Alla Direzione Agroambiente, programmazione e  
Gestione ittica e faunistico-venatoria

Ai Responsabili Servizi Veterinari Regioni e PP.AA.

Ai rappresentanti della filiera avicola

Alle Associazioni di categoria

Al CREV-c/o IZS delle Venezie

Al Centro di Referenza Nazionale per l’Influenza  
Aviaria (CRN-IA) – IZS delle Venezie

Si trasmette in allegato, per opportuna informazione e quanto di competenza, la nota ministeriale prot. n. 735 del 13/01/25-DGSAF, relativa a “Influenza aviaria ad alta patogenicità H5N1 – Dispositivo dirigenziale recante ulteriori misure di controllo sorveglianza ed eradicazione per contenere la diffusione dell’influenza aviaria”, che integra e modifica il precedente dispositivo prot. n. 37260 del 19/12/24.

Ciò premesso, fatte salve le indicazioni di cui alla nostra nota prot. n. 656133 del 24/12/2024 (se del caso, integrate e modificate in base al provvedimento allegato), si forniscono di seguito alcuni chiarimenti pervenuti per vie brevi dal Ministero della Salute, sentito il CRN-IA:

- Nel provvedimento allegato, il riferimento al n. di protocollo 37576 del 20/12/2024 deve essere sostituito con il numero di protocollo 37260 del 19/12/2024;
- Monitoraggio/controllo IA nelle galline ovaiole:
  - In Zona di Ulteriore Restrizione (ZUR): controllo settimanale dei morti (max 10) su tutti gli allevamenti di ovaiole in deposizione (cfr. Art. 5, lettera 2.bis);

Area Sanità e Sociale

**Direzione Prevenzione Sicurezza Alimentare Veterinaria – U.O. Sanità Animale e Farmaci Veterinari**

Dorsoduro 3493 – 30123 Venezia – Tel.041/2791304 – Fax 04172791330

PEC: [area.sanitasociale@pec.regione.veneto.it](mailto:area.sanitasociale@pec.regione.veneto.it) e-mail: [saia@regione.veneto.it](mailto:saia@regione.veneto.it)



- In Zona di Attenzione (ZA): monitoraggio degli allevamenti di ovaiole in deposizione con le indicazioni di cui all'Allegato 3;
- Controlli pre-moving per l'invio al macello: le procedure di cui all'Allegato 5 vanno applicate per le macellazioni del pollame (ivi indicato) proveniente sia da ZA che da ZUR; fanno eccezione gli allevamenti di broiler siti in ZA, per i quali non è previsto alcun controllo specifico pre-moving.
- Sfoltimento negli allevamenti di broiler in ZA: quanto indicato all'Allegato 2 è da intendersi come segue: sono vietate le attività di sfoltimento; è consentito invece prevedere al massimo due tempi di carico per azienda in unica soluzione (es. carico femmine/pollo leggero e carico maschi/pollo pesante).

Nell'invitare le SS.LL. a divulgare la presente nota a tutti gli interessati, si porgono distinti saluti.

UNITA' ORGANIZZATIVA  
SANITA' ANIMALE E FARMACI VETERINARI  
Il Direttore  
- dr. Michele Bricese -

Responsabile del Procedimento: dott. Michele Bricese  
Referente dell'istruttoria: dott.ssa Laura Favero  
Tel. 041/2791569 - e-mail: [laura.favero@regione.veneto.it](mailto:laura.favero@regione.veneto.it)

copia cartacea composta di 2 pagine, di documento amministrativo informatico firmato digitalmente da MICHELE BRICHESI, il cui originale viene conservato nel sistema di gestione informatica dei documenti della Regione del Veneto - art.22.23.23 ter D.Lgs 7/3/2005 n. 82

Area Sanità e Sociale  
**Direzione Prevenzione Sicurezza Alimentare Veterinaria – U.O. Sanità Animale e Farmaci Veterinari**  
Dorsoduro 3493 – 30123 Venezia – Tel.041/2791304 – Fax 04172791330

PEC: [area.sanitasociale@pec.regione.veneto.it](mailto:area.sanitasociale@pec.regione.veneto.it) e-mail: [saia@regione.veneto.it](mailto:saia@regione.veneto.it)



# Ministero della Salute

DIPARTIMENTO DELLA SALUTE UMANA, DELLA SALUTE ANIMALE E  
DELL'ECOSISTEMA (ONE HEALTH) E DEI RAPPORTI INTERNAZIONALI  
DIREZIONE GENERALE DELLA SALUTE ANIMALE

Ufficio 3 Ex DGSAF- Sanità animale e gestione operativa del Centro nazionale  
di lotta ed emergenza contro le malattie animali e unità centrale di crisi

Registro – Classif: I.1.a.e/2024

Allegati:

Regioni Emilia Romagna, Friuli Venezia  
Giulia,  
Lombardia, Veneto  
Assessorati alla sanità  
- Organizzazioni di categoria del settore  
avicolo  
e, p.c.:  
- CRNIA c/o IZS delle Venezie  
- altre Regioni e Province Autonome  
Assessorati alla sanità  
- II.ZZ.SS  
- COVEPI c/o IZSAM  
protocollo@pec.izs.it  
- Comando Carabinieri per la Salute  
srm29424@pec.carabinieri.it  
- CUFA - Comando Carabinieri Unità  
Forestali  
Ambientali ed Agroalimentari - Ufficio  
OAIO  
frm42541@pec.carabinieri.it;  
ufaoaio@carabinieri.it  
ffr43019@pec.carabinieri.it  
alessandro.bettosi@carabinieri.it  
MASAF – Dip. politiche europee e  
internazionali e  
sviluppo rurale  
aoo.disr@pec.masaf.gov.it  
s.davanzo@masaf.gov.it  
- ISPRA  
protocollo.ispra@ispra.legalmail.it  
- DOHRI  
- Ufficio 3 ex SEGEN  
- ex DGSAF Uff. 6 e 8  
- FNOVI – ANMVI – SIVEMP

**Oggetto: Influenza aviaria ad alta patogenicità H5N1 – Dispositivo dirigenziale recante ulteriori  
misure di controllo sorveglianza ed eradicazione per contenere la diffusione dell'influenza aviaria.**

Si trasmette in allegato il dispositivo di cui all'oggetto.

Il Direttore dell'Ufficio 3  
Dott. Luigi Ruocco\*

\* Firma autografa sostituita a mezzo stampa ai sensi art 3 comma 2 del D.lgs 39/1993

Direttore dell'Ufficio 3: Dott. Luigi Ruocco – [l.ruocco@sanita.it](mailto:l.ruocco@sanita.it) - [dgsa@postacert.sanita.it](mailto:dgsa@postacert.sanita.it) tel. 06.59946755

Referente del procedimento: Dott. Andrea Maroni Ponti [a.maroni@sanita.it](mailto:a.maroni@sanita.it) tel 06. 59946814 [Dott.Francesco plasmati f.plaamati@sanita.it](mailto:Dott.Francesco.plasmati.f.plaamati@sanita.it)



# Ministero della Salute

DIPARTIMENTO DELLA SALUTE UMANA, DELLA SALUTE ANIMALE E DELL'ECOSISTEMA (*ONE HEALTH*) E DEI RAPPORTI INTERNAZIONALI

DIREZIONE GENERALE DELLA SALUTE ANIMALE

Oggetto: Influenza aviaria ad alta patogenicità H5N1 – Dispositivo dirigenziale recante ulteriori misure di controllo sorveglianza ed eradicazione per contenere la diffusione dell'influenza aviaria.

IL DIRETTORE GENERALE

VISTO l'articolo 16 del decreto legislativo 30 marzo 2001, n. 165;

VISTO il decreto del Presidente della Repubblica n. 44 del 28.03.2013 recante il riordino degli organi collegiali ed altri organismi operanti presso il Ministero della salute tra cui il Centro nazionale di lotta ed emergenza contro le malattie animali;

VISTO il Regolamento (UE) 2016/429 del Parlamento Europeo e del Consiglio del 9 marzo 2016 relativo alle malattie animali trasmissibili e che modifica e abroga taluni atti in materia di sanità animale («normativa in materia di sanità animale») ed in particolare l'articolo 64 comma 2 lettera b);

VISTO il Regolamento delegato (UE) 2020/687 della Commissione del 17 dicembre 2019 che integra il regolamento (UE) 2016/429 del Parlamento europeo e del Consiglio per quanto riguarda le norme relative alla prevenzione e al controllo di determinate malattie elencate ed in particolare l'articolo 21 comma 1, lettera c) e l'articolo 56;

Visto il decreto legislativo 5 agosto 2022 n.136 ed in particolare l'articolo 19, comma 1, lettera d) e comma 2;

VISTO il documento dell'Autorità Europea per la Sicurezza Alimentare "*Scientific opinion on the assessment of the control measures of the category A diseases of Animal Health Law: Highly Pathogenic Avian Influenza*", per quanto attiene le modalità e le tempistiche di ispezione e campionamento negli allevamenti di pollame, in particolare nelle aree a rischio e prima della movimentazione dei volatili;

Considerato che il 26 settembre 2024 sono stati confermati casi di H5N1 in alzavole selvatiche nella provincia di Venezia a cui è seguito il 1° ottobre un focolaio di influenza aviaria ad alta patogenicità sempre del sottotipo H5N1 in un allevamento di tacchini posto anch'esso nella provincia di Venezia;

CONSIDERATO che diversi focolai di Influenza aviaria ad alta patogenicità (HPAI) del sottotipo H5N1 sono stati accertati nella provincia di Mantova e in parte della provincia di Verona e che tale situazione può portare all' insorgenza di una nuova fase epidemica nel pollame nei territori delle zone A e B di Lombardia, Veneto ed Emilia Romagna;

RITENUTO pertanto necessario adottare misure preventive di carattere emergenziale che evitino il progressivo diffondersi dell'Influenza aviaria ad alta patogenicità in particolare nelle regioni Lombardia, Veneto, Emilia Romagna e Friuli Venezia Giulia, in cui coesistono zone di migrazione e sosta di uccelli selvatici portatori di virus influenzali aviari e zone ad elevata densità di stabilimenti avicoli;

VISTO l'esito della riunione tenutasi il 07/01/2024 a cui hanno partecipato rappresentanti della DGSAF-Ministero della salute, delle regioni Veneto, Lombardia, Emilia Romagna, Friuli Venezia Giulia, del Centro di Referenza Nazionale per l'Influenza aviaria presso l'IZS delle Venezie, nella quale sono state discusse strategie sanitarie di intervento negli allevamenti avicoli al fine di ridurre i rischi di insorgenza di un'epidemia su larga scala;

VISTO il dispositivo n. prot. 37576 del 20/12/2024 Influenza aviaria ad alta patogenicità H5N1 – Dispositivo dirigenziale recante ulteriori misure di controllo sorveglianza ed eradicazione per contenere la diffusione dell'influenza aviaria.

CONSIDERATA la necessità di rimodulare, in funzione della mutata situazione epidemiologica dell'Influenza aviaria, le zone di Ulteriore Restrizione già istituite con il dispositivo n. protocollo 37576 del 20/12/2024 introducendo al contempo nuove misure di prevenzione e controllo adeguate all'evolversi della situazione epidemiologica;

RITENUTO necessario mantenere misure di riduzione del rischio nelle zone A e B definite nell'Accordo Stato Regioni rep. 125 del 25 luglio 2019;

CONSIDERATO che le misure a carattere contingibile e urgente adottate con il presente provvedimento potranno subire modifiche in funzione dell'evoluzione della situazione epidemiologica e dell'attività di monitoraggio straordinario;

SENTITO l'Istituto Zooprofilattico Sperimentale delle Venezie sede del Centro di Referenza Nazionale per l'Influenza Aviaria;

## **DISPONE**

### Articolo 1

*(modifiche e integrazioni al dispositivo prot.37576 del 20/12/2024)*

1. L'articolo 2, comma 1, è così modificato:

È vietato l'accasamento di tacchini da carne negli allevamenti situati nei territori dei comuni ricadenti nella ZUR di cui all'Allegato 1, a meno che gli stabilimenti non si trovino a una distanza superiore ai 1500 metri da un allevamento di ovaiole per la produzione di uova da consumo e gli accasamenti siano organizzati secondo documentati criteri previsti per le aree omogenee concordati con il CRN e la cui programmazione sia approvata dall'Autorità competente regionale.

Il requisito della distanza non si applica qualora nel raggio di 1500 metri vi siano allevamenti di ovaiole vuoti.

2. All'articolo 2 è inserito il comma 3.bis:

“Non è consentito l'accasamento dei broiler. Accasamenti potranno essere concessi in deroga da parte della ASL alle condizioni di cui al comma 4 e solo dietro garanzia da parte

- dell'operatore dello svuotamento in un'unica soluzione.
3. L'articolo 2, comma 5, è così modificato:  
"Sono vietati gli accasamenti di allevamenti di tacchini da carne a sessi misti, e le attività di sfooltimento negli allevamenti di broiler. Per gli allevamenti di broiler già accasati gli eventuali sfooltimenti potranno essere effettuati solo se si addiverrà al completo svuotamento del capannone nell'arco di 48 ore. Per i nuovi accasamenti di pollastre per la produzione di uova da consumo, completi o parziali (ossia con solo una parte dei capannoni già accasati o da accasare) deve essere garantita una distanza minima da altri allevamenti di ovaiole di uova da consumo o di tacchini da carne di almeno 1.500 metri Il requisito della distanza non si applica qualora nel raggio di 1500 metri vi siano allevamenti di ovaiole o di tacchini vuoti.
  4. All'articolo 3 è aggiunto il seguente punto  
"i) negli stabilimenti di ovaiole per la produzione di uova da consumo è vietato l'ingresso in allevamento di automezzi che trasportino uova o materiali/attrezzature provenienti da altri allevamenti, senza che, questi ultimi, non siano stati precedentemente lavati e disinfettati come previsto dall'allegato A punto 12 del DM 30/05/2023"
  5. All'articolo 5, comma 2, sono eliminate le parole: "ovaiole in fase di deposizione".
  6. All'articolo 5 è aggiunto il seguente comma:  
"2.bis. In tutti gli stabilimenti di ovaiole per la produzione di uova da consumo presenti in ZUR deve essere effettuato un controllo dei soggetti morti (max 10) almeno a cadenza settimanale"
  7. L'allegato 1 è sostituito dall'allegato al presente dispositivo.
  8. Il primo capoverso dell'allegato 2 è così modificato:  
"Sono vietati gli accasamenti di allevamenti di tacchini da carne a sessi misti, e le attività di sfooltimento."
  9. Al punto 1 dell'allegato 3 le parole "ovaiole (uova da consumo)" sono eliminate.
  10. All'allegato 4 la parte relativa ai "broiler" è sostituita dal periodo seguente:  
"Si considera mortalità anomala nel broiler un rialzo repentino di mortalità ripetuto per due giorni consecutivi maggiore o uguale a 2 volte rispetto al numero di capi deceduti il giorno precedente nel singolo capannone. Dovranno inoltre destare attenzione tutti i casi di elevata mortalità giornaliera e evidenti anomalie di comportamento e cali di produzione".
  11. Il titolo dell'allegato 5 è così modificato: "Procedure e modalità di campionamento per l'invio dalla ZUR di tacchini da carne, ovaiole a fine ciclo, polli da carne e anatidi verso il macello e di pollastre verso altri allevamenti o di selvaggina per immissione.
  12. All'allegato 5 sono aggiunti:  
punto "i.a. Controllo pre-moving nei broiler entro 48 ore sui morti (max 10) prediligendo i capannoni che mostrano un maggior numero di morti il giorno del campionamento. Per la macellazione del lunedì mattina valgono i prelievi effettuati il venerdì precedente."  
punto  
punto "v. Ogni variazione della mortalità secondo i parametri dell'allegato 4 durante le attività di carico per il macello o per le movimentazioni uova deve determinare automaticamente le interruzioni delle attività in attesa del riscontro laboratoristico volto ad escludere la presenza di virus HPAI."

## Articolo 2

*(proroga di validità del dispositivo prot. 37576 del 20/12/2024)*

La validità del dispositivo n. protocollo 37576 del 20/12/2024 come integrato e modificato dal presente dispositivo viene prorogata fino al 28 febbraio 2025.

Roma 10 gennaio 2025

IL DIRETTORE GENERALE  
Giovanni Filippini

# Allegato 1 mappe e lista dei Comuni in ZUR e ZA

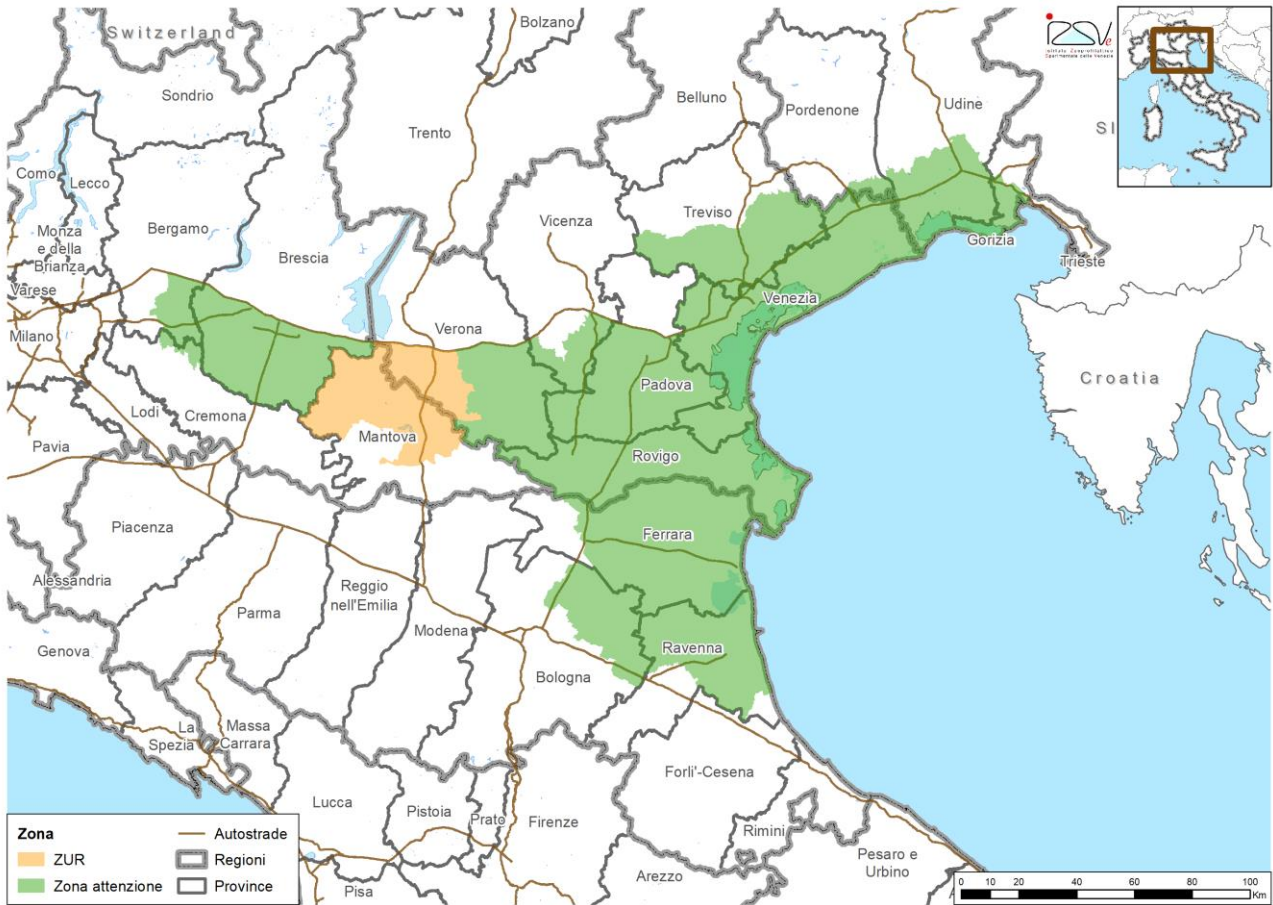

**ZUR elenco Comuni.**

| Regione   | Provincia | Comune                     | Codice ISTAT | Zona | Note   |
|-----------|-----------|----------------------------|--------------|------|--|
| Lombardia | Mantova   | Acquanegra sul Chiese      | 020001       | ZUR  |  |
| Lombardia | Mantova   | Asola                      | 020002       | ZUR  |  |
| Lombardia | Mantova   | Bagnolo San Vito           | 020003       | ZUR  |  |
| Lombardia | Mantova   | Borgo Virgilio             | 020071       | ZUR  |  |
| Lombardia | Mantova   | Canneto sull'Oglio         | 020008       | ZUR  |  |
| Lombardia | Mantova   | Casalmoro                  | 020010       | ZUR  |  |
| Lombardia | Mantova   | Casaloldo                  | 020011       | ZUR  |  |
| Lombardia | Mantova   | Casalromano                | 020012       | ZUR  |  |
| Lombardia | Mantova   | Castel d'Ario              | 020014       | ZUR  |  |
| Lombardia | Mantova   | Castel Goffredo            | 020015       | ZUR  |  |
| Lombardia | Mantova   | Castelbelforte             | 020013       | ZUR  |  |
| Lombardia | Mantova   | Castiglione delle Stiviere | 020017       | ZUR  |  |
| Lombardia | Mantova   | Cavriana                   | 020018       | ZUR  |  |
| Lombardia | Mantova   | Ceresara                   | 020019       | ZUR  |  |
| Lombardia | Mantova   | Gazoldo degli Ippoliti     | 020024       | ZUR  |  |
| Lombardia | Mantova   | Goito                      | 020026       | ZUR  |  |
| Lombardia | Mantova   | Guidizzolo                 | 020028       | ZUR  |  |
| Lombardia | Mantova   | Mantova                    | 020030       | ZUR  |  |
| Lombardia | Mantova   | Mariana Mantovana          | 020032       | ZUR  |  |
| Lombardia | Mantova   | Marmirolo                  | 020033       | ZUR  |  |
| Lombardia | Mantova   | Medole                     | 020034       | ZUR  |  |
| Lombardia | Mantova   | Monzambano                 | 020036       | ZUR  |  |
| Lombardia | Mantova   | Piubega                    | 020041       | ZUR  |  |
| Lombardia | Mantova   | Ponti sul Mincio           | 020044       | ZUR  |  |
| Lombardia | Mantova   | Porto Mantovano            | 020045       | ZUR  |  |
| Lombardia | Mantova   | Redonesco                  | 020048       | ZUR  |  |
| Lombardia | Mantova   | Rodigo                     | 020051       | ZUR  |  |
| Lombardia | Mantova   | Roncoferraro               | 020052       | ZUR  |  |
| Lombardia | Mantova   | Roverbella                 | 020053       | ZUR  |  |
| Lombardia | Mantova   | San Giorgio Bigarello      | 020057       | ZUR  |  |
| Lombardia | Mantova   | Solferino                  | 020063       | ZUR  |  |
| Lombardia | Mantova   | Villimpenta                | 020068       | ZUR  |  |
| Lombardia | Mantova   | Volta Mantovana            | 020070       | ZUR  |  |
| Veneto    | Verona    | Buttapietra                | 023016       | ZUR  |  |
| Veneto    | Verona    | Castel d'Azzano            | 023021       | ZUR  |  |
| Veneto    | Verona    | Castelnuovo del Garda      | 023022       | ZUR  | Territorio comunale a sud dell'autostrada A4 |
| Veneto    | Verona    | Erbè                       | 023032       | ZUR  |  |
| Veneto    | Verona    | Isola della Scala          | 023040       | ZUR  |  |
| Veneto    | Verona    | Mozzecane                  | 023051       | ZUR  |  |

| Regione | Provincia | Comune                | Codice ISTAT | Zona | Note   |
|---------|-----------|-----------------------|--------------|------|--|
| Veneto  | Verona    | Nogara                | 023053       | ZUR  | Territorio comunale a nord della SR10  |
| Veneto  | Verona    | Nogarole Rocca        | 023054       | ZUR  |  |
| Veneto  | Verona    | Peschiera del Garda   | 023059       | ZUR  | Territorio comunale a sud dell'autostrada A4   |
| Veneto  | Verona    | Povegliano Veronese   | 023060       | ZUR  |  |
| Veneto  | Verona    | Sommacampagna         | 023082       | ZUR  | Territorio comunale a sud dell'autostrada A4   |
| Veneto  | Verona    | Sona                  | 023083       | ZUR  | Territorio comunale a sud dell'autostrada A4   |
| Veneto  | Verona    | Sorgà                 | 023084       | ZUR  | Territorio comunale a nord SR10  |
| Veneto  | Verona    | Trevezuolo            | 023088       | ZUR  |  |
| Veneto  | Verona    | Valeggio sul Mincio   | 023089       | ZUR  |  |
| Veneto  | Verona    | Verona                | 023091       | ZUR  | Territorio comunale a sud dell'autostrada A4 e a ovest del comune di San Giovanni Lupatoto |
| Veneto  | Verona    | Vigasio               | 023094       | ZUR  |  |
| Veneto  | Verona    | Villafranca di Verona | 023096       | ZUR  |  |

## ZA elenco comuni

| Regione               | Provincia | Comune                   | Codice ISTAT | Zona            | Note |
|-----------------------|-----------|--------------------------|--------------|-----------------|------|
| Emilia-Romagna        | Bologna   | Baricella                | 037003       | Zona attenzione |      |
| Emilia-Romagna        | Bologna   | Bentivoglio              | 037005       | Zona attenzione |      |
| Emilia-Romagna        | Bologna   | Budrio                   | 037008       | Zona attenzione |      |
| Emilia-Romagna        | Bologna   | Castel Guelfo di Bologna | 037016       | Zona attenzione |      |
| Emilia-Romagna        | Bologna   | Imola                    | 037032       | Zona attenzione |      |
| Emilia-Romagna        | Bologna   | Malalbergo               | 037035       | Zona attenzione |      |
| Emilia-Romagna        | Bologna   | Medicina                 | 037037       | Zona attenzione |      |
| Emilia-Romagna        | Bologna   | Minerbio                 | 037038       | Zona attenzione |      |
| Emilia-Romagna        | Bologna   | Molinella                | 037039       | Zona attenzione |      |
| Emilia-Romagna        | Bologna   | Mordano                  | 037045       | Zona attenzione |      |
| Emilia-Romagna        | Ferrara   | Argenta                  | 038001       | Zona attenzione |      |
| Emilia-Romagna        | Ferrara   | Codigoro                 | 038005       | Zona attenzione |      |
| Emilia-Romagna        | Ferrara   | Comacchio                | 038006       | Zona attenzione |      |
| Emilia-Romagna        | Ferrara   | Copparo                  | 038007       | Zona attenzione |      |
| Emilia-Romagna        | Ferrara   | Ferrara                  | 038008       | Zona attenzione |      |
| Emilia-Romagna        | Ferrara   | Fiscaglia                | 038027       | Zona attenzione |      |
| Emilia-Romagna        | Ferrara   | Goro                     | 038025       | Zona attenzione |      |
| Emilia-Romagna        | Ferrara   | Jolanda di Savoia        | 038010       | Zona attenzione |      |
| Emilia-Romagna        | Ferrara   | Lagosanto                | 038011       | Zona attenzione |      |
| Emilia-Romagna        | Ferrara   | Masi Torello             | 038012       | Zona attenzione |      |
| Emilia-Romagna        | Ferrara   | Mesola                   | 038014       | Zona attenzione |      |
| Emilia-Romagna        | Ferrara   | Ostellato                | 038017       | Zona attenzione |      |
| Emilia-Romagna        | Ferrara   | Portomaggiore            | 038019       | Zona attenzione |      |
| Emilia-Romagna        | Ferrara   | Riva del Po              | 038029       | Zona attenzione |      |
| Emilia-Romagna        | Ferrara   | Tresignana               | 038030       | Zona attenzione |      |
| Emilia-Romagna        | Ferrara   | Voghiera                 | 038023       | Zona attenzione |      |
| Emilia-Romagna        | Ravenna   | Alfonsine                | 039001       | Zona attenzione |      |
| Emilia-Romagna        | Ravenna   | Bagnacavallo             | 039002       | Zona attenzione |      |
| Emilia-Romagna        | Ravenna   | Bagnara di Romagna       | 039003       | Zona attenzione |      |
| Emilia-Romagna        | Ravenna   | Conselice                | 039008       | Zona attenzione |      |
| Emilia-Romagna        | Ravenna   | Fusignano                | 039011       | Zona attenzione |      |
| Emilia-Romagna        | Ravenna   | Lugo                     | 039012       | Zona attenzione |      |
| Emilia-Romagna        | Ravenna   | Massa Lombarda           | 039013       | Zona attenzione |      |
| Emilia-Romagna        | Ravenna   | Ravenna                  | 039014       | Zona attenzione |      |
| Emilia-Romagna        | Ravenna   | Russi                    | 039016       | Zona attenzione |      |
| Emilia-Romagna        | Ravenna   | Sant'Agata sul Santerno  | 039017       | Zona attenzione |      |
| Friuli Venezia Giulia | Gorizia   | Grado                    | 031009       | Zona attenzione |      |
| Friuli Venezia Giulia | Gorizia   | Monfalcone               | 031012       | Zona attenzione |      |
| Friuli Venezia Giulia | Gorizia   | Ronchi dei Legionari     | 031016       | Zona attenzione |      |
| Friuli Venezia Giulia | Gorizia   | San Canzian d'Isonzo     | 031018       | Zona attenzione |      |

| Regione               | Provincia | Comune                     | Codice ISTAT | Zona            | Note |
|-----------------------|-----------|----------------------------|--------------|-----------------|------|
| Friuli Venezia Giulia | Gorizia   | San Pier d'Isonzo          | 031021       | Zona attenzione |      |
| Friuli Venezia Giulia | Gorizia   | Staranzano                 | 031023       | Zona attenzione |      |
| Friuli Venezia Giulia | Gorizia   | Turriaco                   | 031024       | Zona attenzione |      |
| Friuli Venezia Giulia | Gorizia   | Villesse                   | 031025       | Zona attenzione |      |
| Friuli Venezia Giulia | Pordenone | Cordovado                  | 093018       | Zona attenzione |      |
| Friuli Venezia Giulia | Pordenone | Morsano al Tagliamento     | 093028       | Zona attenzione |      |
| Friuli Venezia Giulia | Pordenone | Sesto al Reghena           | 093043       | Zona attenzione |      |
| Friuli Venezia Giulia | Udine     | Aiello del Friuli          | 030001       | Zona attenzione |      |
| Friuli Venezia Giulia | Udine     | Aquileia                   | 030004       | Zona attenzione |      |
| Friuli Venezia Giulia | Udine     | Bagnaria Arsa              | 030008       | Zona attenzione |      |
| Friuli Venezia Giulia | Udine     | Biciniccio                 | 030011       | Zona attenzione |      |
| Friuli Venezia Giulia | Udine     | Campolongo Tapogliano      | 030138       | Zona attenzione |      |
| Friuli Venezia Giulia | Udine     | Carlino                    | 030018       | Zona attenzione |      |
| Friuli Venezia Giulia | Udine     | Castions di Strada         | 030020       | Zona attenzione |      |
| Friuli Venezia Giulia | Udine     | Cervignano del Friuli      | 030023       | Zona attenzione |      |
| Friuli Venezia Giulia | Udine     | Fiumicello Villa Vicentina | 030190       | Zona attenzione |      |
| Friuli Venezia Giulia | Udine     | Gonars                     | 030044       | Zona attenzione |      |
| Friuli Venezia Giulia | Udine     | Latisana                   | 030046       | Zona attenzione |      |
| Friuli Venezia Giulia | Udine     | Lignano Sabbiadoro         | 030049       | Zona attenzione |      |
| Friuli Venezia Giulia | Udine     | Marano Lagunare            | 030056       | Zona attenzione |      |
| Friuli Venezia Giulia | Udine     | Mortegliano                | 030062       | Zona attenzione |      |
| Friuli Venezia Giulia | Udine     | Muzzana del Turgnano       | 030064       | Zona attenzione |      |
| Friuli Venezia Giulia | Udine     | Palazzolo dello Stella     | 030069       | Zona attenzione |      |
| Friuli Venezia Giulia | Udine     | Palmanova                  | 030070       | Zona attenzione |      |
| Friuli Venezia Giulia | Udine     | Pavia di Udine             | 030074       | Zona attenzione |      |
| Friuli Venezia        | Udine     | Pocenia                    | 030075       | Zona attenzione |      |

| Regione               | Provincia | Comune                | Codice ISTAT | Zona            | Note   |
|-----------------------|-----------|-----------------------|--------------|-----------------|--|
| Giulia                |           |                       |              |                 |  |
| Friuli Venezia Giulia | Udine     | Porpetto              | 030077       | Zona attenzione |  |
| Friuli Venezia Giulia | Udine     | Precenicco            | 030082       | Zona attenzione |  |
| Friuli Venezia Giulia | Udine     | Rivignano Teor        | 030188       | Zona attenzione |  |
| Friuli Venezia Giulia | Udine     | Ronchis               | 030097       | Zona attenzione |  |
| Friuli Venezia Giulia | Udine     | Ruda                  | 030098       | Zona attenzione |  |
| Friuli Venezia Giulia | Udine     | San Giorgio di Nogaro | 030100       | Zona attenzione |  |
| Friuli Venezia Giulia | Udine     | San Vito al Torre     | 030105       | Zona attenzione |  |
| Friuli Venezia Giulia | Udine     | Santa Maria la Longa  | 030104       | Zona attenzione |  |
| Friuli Venezia Giulia | Udine     | Talmassons            | 030114       | Zona attenzione |  |
| Friuli Venezia Giulia | Udine     | Terzo d'Aquileia      | 030120       | Zona attenzione |  |
| Friuli Venezia Giulia | Udine     | Torviscosa            | 030123       | Zona attenzione |  |
| Friuli Venezia Giulia | Udine     | Trivignano Udinese    | 030128       | Zona attenzione |  |
| Friuli Venezia Giulia | Udine     | Varmo                 | 030130       | Zona attenzione |  |
| Friuli Venezia Giulia | Udine     | Visco                 | 030135       | Zona attenzione |  |
| Lombardia             | Bergamo   | Antegnate             | 016010       | Zona attenzione |  |
| Lombardia             | Bergamo   | Bagnatica             | 016018       | Zona attenzione | Territorio comunale a sud dell'autostrada A4 |
| Lombardia             | Bergamo   | Barbata               | 016019       | Zona attenzione |  |
| Lombardia             | Bergamo   | Bariano               | 016020       | Zona attenzione |  |
| Lombardia             | Bergamo   | Bolgare               | 016028       | Zona attenzione | Territorio comunale a sud dell'autostrada A4 |
| Lombardia             | Bergamo   | Calcinate             | 016043       | Zona attenzione |  |
| Lombardia             | Bergamo   | Calcio                | 016044       | Zona attenzione |  |
| Lombardia             | Bergamo   | Castelli Calepio      | 016062       | Zona attenzione | Territorio comunale a sud dell'autostrada A4 |
| Lombardia             | Bergamo   | Cavernago             | 016066       | Zona attenzione |  |
| Lombardia             | Bergamo   | Civate al Piano       | 016076       | Zona attenzione |  |
| Lombardia             | Bergamo   | Cologno al Serio      | 016079       | Zona attenzione |  |
| Lombardia             | Bergamo   | Cortenuova            | 016083       | Zona attenzione |  |

| Regione   | Provincia | Comune                | Codice ISTAT | Zona            | Note   |
|-----------|-----------|-----------------------|--------------|-----------------|--|
| Lombardia | Bergamo   | Costa di Mezzate      | 016084       | Zona attenzione | Territorio comunale a sud dell'autostrada A4 |
| Lombardia | Bergamo   | Covo                  | 016087       | Zona attenzione |  |
| Lombardia | Bergamo   | Fara Olivana con Sola | 016097       | Zona attenzione |  |
| Lombardia | Bergamo   | Fontanella            | 016101       | Zona attenzione |  |
| Lombardia | Bergamo   | Ghisalba              | 016113       | Zona attenzione |  |
| Lombardia | Bergamo   | Grumello del Monte    | 016120       | Zona attenzione | Territorio comunale a sud dell'autostrada A4 |
| Lombardia | Bergamo   | Isso                  | 016122       | Zona attenzione |  |
| Lombardia | Bergamo   | Martinengo            | 016133       | Zona attenzione |  |
| Lombardia | Bergamo   | Morengo               | 016140       | Zona attenzione |  |
| Lombardia | Bergamo   | Mornico al Serio      | 016141       | Zona attenzione |  |
| Lombardia | Bergamo   | Pagazzano             | 016154       | Zona attenzione |  |
| Lombardia | Bergamo   | Palosco               | 016157       | Zona attenzione |  |
| Lombardia | Bergamo   | Pumenengo             | 016177       | Zona attenzione |  |
| Lombardia | Bergamo   | Romano di Lombardia   | 016183       | Zona attenzione |  |
| Lombardia | Bergamo   | Seriate               | 016198       | Zona attenzione | Territorio comunale a sud dell'autostrada A4 |
| Lombardia | Bergamo   | Telgate               | 016212       | Zona attenzione | Territorio comunale a sud dell'autostrada A4 |
| Lombardia | Bergamo   | Torre Pallavicina     | 016217       | Zona attenzione |  |
| Lombardia | Brescia   | Acquafredda           | 017001       | Zona attenzione |  |
| Lombardia | Brescia   | Alfianello            | 017004       | Zona attenzione |  |
| Lombardia | Brescia   | Azzano Mella          | 017008       | Zona attenzione |  |
| Lombardia | Brescia   | Bagnolo Mella         | 017009       | Zona attenzione |  |
| Lombardia | Brescia   | Barbariga             | 017011       | Zona attenzione |  |
| Lombardia | Brescia   | Bassano Bresciano     | 017013       | Zona attenzione |  |
| Lombardia | Brescia   | Berlingo              | 017015       | Zona attenzione |  |
| Lombardia | Brescia   | Borgo San Giacomo     | 017020       | Zona attenzione |  |
| Lombardia | Brescia   | Borgosatollo          | 017021       | Zona attenzione |  |
| Lombardia | Brescia   | Brandico              | 017026       | Zona attenzione |  |
| Lombardia | Brescia   | Brescia               | 017029       | Zona attenzione | Territorio comunale a sud dell'autostrada A4 |
| Lombardia | Brescia   | Calcinato             | 017032       | Zona attenzione | Territorio comunale a sud dell'autostrada A4 |
| Lombardia | Brescia   | Calvisano             | 017034       | Zona attenzione |  |
| Lombardia | Brescia   | Capriano del Colle    | 017037       | Zona attenzione |  |
| Lombardia | Brescia   | Carpinedolo           | 017039       | Zona attenzione |  |

| Regione   | Provincia | Comune              | Codice ISTAT | Zona            | Note   |
|-----------|-----------|---------------------|--------------|-----------------|--|
| Lombardia | Brescia   | Castegnato          | 017040       | Zona attenzione | Territorio comunale a sud dell'autostrada A4 |
| Lombardia | Brescia   | Castel Mella        | 017042       | Zona attenzione |  |
| Lombardia | Brescia   | Castelcovati        | 017041       | Zona attenzione |  |
| Lombardia | Brescia   | Castenedolo         | 017043       | Zona attenzione | Territorio comunale a sud dell'autostrada A4 |
| Lombardia | Brescia   | Castrezzato         | 017045       | Zona attenzione |  |
| Lombardia | Brescia   | Cazzago San Martino | 017046       | Zona attenzione | Territorio comunale a sud dell'autostrada A4 |
| Lombardia | Brescia   | Chiari              | 017052       | Zona attenzione |  |
| Lombardia | Brescia   | Cigole              | 017053       | Zona attenzione |  |
| Lombardia | Brescia   | Coccaglio           | 017056       | Zona attenzione |  |
| Lombardia | Brescia   | Cologne             | 017059       | Zona attenzione |  |
| Lombardia | Brescia   | Comezzano-Cizzago   | 017060       | Zona attenzione |  |
| Lombardia | Brescia   | Corzano             | 017064       | Zona attenzione |  |
| Lombardia | Brescia   | Dello               | 017066       | Zona attenzione |  |
| Lombardia | Brescia   | Desenzano del Garda | 017067       | Zona attenzione | Territorio comunale a sud dell'autostrada A4 |
| Lombardia | Brescia   | Erbusco             | 017069       | Zona attenzione | Territorio comunale a sud dell'autostrada A4 |
| Lombardia | Brescia   | Fiesse              | 017071       | Zona attenzione |  |
| Lombardia | Brescia   | Flero               | 017072       | Zona attenzione |  |
| Lombardia | Brescia   | Gambara             | 017073       | Zona attenzione |  |
| Lombardia | Brescia   | Ghedi               | 017078       | Zona attenzione |  |
| Lombardia | Brescia   | Gottolengo          | 017080       | Zona attenzione |  |
| Lombardia | Brescia   | Isorella            | 017086       | Zona attenzione |  |
| Lombardia | Brescia   | Leno                | 017088       | Zona attenzione |  |
| Lombardia | Brescia   | Lograto             | 017091       | Zona attenzione |  |
| Lombardia | Brescia   | Lonato del Garda    | 017092       | Zona attenzione | Territorio comunale a sud dell'autostrada A4 |
| Lombardia | Brescia   | Longhena            | 017093       | Zona attenzione |  |
| Lombardia | Brescia   | Macclodio           | 017097       | Zona attenzione |  |
| Lombardia | Brescia   | Mairano             | 017099       | Zona attenzione |  |
| Lombardia | Brescia   | Manerbio            | 017103       | Zona attenzione |  |
| Lombardia | Brescia   | Milzano             | 017108       | Zona attenzione |  |
| Lombardia | Brescia   | Montichiari         | 017113       | Zona attenzione |  |
| Lombardia | Brescia   | Montirone           | 017114       | Zona attenzione |  |
| Lombardia | Brescia   | Offlaga             | 017122       | Zona attenzione |  |
| Lombardia | Brescia   | Orzinuovi           | 017125       | Zona attenzione |  |

| Regione   | Provincia | Comune                    | Codice ISTAT | Zona            | Note   |
|-----------|-----------|---------------------------|--------------|-----------------|--|
| Lombardia | Brescia   | Orzivecchi                | 017126       | Zona attenzione |  |
| Lombardia | Brescia   | Ospitaletto               | 017127       | Zona attenzione | Territorio comunale a sud dell'autostrada A4 |
| Lombardia | Brescia   | Palazzolo sull'Oglio      | 017133       | Zona attenzione | Territorio comunale a sud dell'autostrada A4 |
| Lombardia | Brescia   | Pavone del Mella          | 017137       | Zona attenzione |  |
| Lombardia | Brescia   | Pompiano                  | 017146       | Zona attenzione |  |
| Lombardia | Brescia   | Poncarale                 | 017147       | Zona attenzione |  |
| Lombardia | Brescia   | Pontevico                 | 017149       | Zona attenzione |  |
| Lombardia | Brescia   | Pontoglio                 | 017150       | Zona attenzione |  |
| Lombardia | Brescia   | Pozzolengo                | 017151       | Zona attenzione | Territorio comunale a sud dell'autostrada A4 |
| Lombardia | Brescia   | Pralboino                 | 017152       | Zona attenzione |  |
| Lombardia | Brescia   | Quinzano d'Oglio          | 017159       | Zona attenzione |  |
| Lombardia | Brescia   | Remedello                 | 017160       | Zona attenzione |  |
| Lombardia | Brescia   | Rezzato                   | 017161       | Zona attenzione | Territorio comunale a sud dell'autostrada A4 |
| Lombardia | Brescia   | Roccafranca               | 017162       | Zona attenzione |  |
| Lombardia | Brescia   | Roncadelle                | 017165       | Zona attenzione | Territorio comunale a sud dell'autostrada A4 |
| Lombardia | Brescia   | Rovato                    | 017166       | Zona attenzione | Territorio comunale a sud dell'autostrada A4 |
| Lombardia | Brescia   | Rudiano                   | 017167       | Zona attenzione |  |
| Lombardia | Brescia   | San Gervasio Bresciano    | 017172       | Zona attenzione |  |
| Lombardia | Brescia   | San Paolo                 | 017138       | Zona attenzione |  |
| Lombardia | Brescia   | San Zeno Naviglio         | 017173       | Zona attenzione |  |
| Lombardia | Brescia   | Seniga                    | 017177       | Zona attenzione |  |
| Lombardia | Brescia   | Torbole Casaglia          | 017186       | Zona attenzione |  |
| Lombardia | Brescia   | Travagliato               | 017188       | Zona attenzione |  |
| Lombardia | Brescia   | Trenzano                  | 017190       | Zona attenzione |  |
| Lombardia | Brescia   | Urago d'Oglio             | 017192       | Zona attenzione |  |
| Lombardia | Brescia   | Verolanuova               | 017195       | Zona attenzione |  |
| Lombardia | Brescia   | Verolavecchia             | 017196       | Zona attenzione |  |
| Lombardia | Brescia   | Villachiaro               | 017200       | Zona attenzione |  |
| Lombardia | Brescia   | Visano                    | 017203       | Zona attenzione |  |
| Lombardia | Cremona   | Camisano                  | 019010       | Zona attenzione |  |
| Lombardia | Cremona   | Casale Cremasco-Vidolasco | 019017       | Zona attenzione |  |
| Lombardia | Cremona   | Casaleto di Sopra         | 019019       | Zona attenzione |  |
| Lombardia | Cremona   | Castel Gabbiano           | 019024       | Zona attenzione |  |

| Regione   | Provincia | Comune                | Codice ISTAT | Zona            | Note   |
|-----------|-----------|-----------------------|--------------|-----------------|--|
| Lombardia | Cremona   | Soncino               | 019097       | Zona attenzione |  |
| Veneto    | Padova    | Abano Terme           | 028001       | Zona attenzione |  |
| Veneto    | Padova    | Agna                  | 028002       | Zona attenzione |  |
| Veneto    | Padova    | Albignasego           | 028003       | Zona attenzione |  |
| Veneto    | Padova    | Anguillara Veneta     | 028004       | Zona attenzione |  |
| Veneto    | Padova    | Arquà Petrarca        | 028005       | Zona attenzione |  |
| Veneto    | Padova    | Arre                  | 028006       | Zona attenzione |  |
| Veneto    | Padova    | Arzergrande           | 028007       | Zona attenzione |  |
| Veneto    | Padova    | Bagnoli di Sopra      | 028008       | Zona attenzione |  |
| Veneto    | Padova    | Baone                 | 028009       | Zona attenzione |  |
| Veneto    | Padova    | Barbona               | 028010       | Zona attenzione |  |
| Veneto    | Padova    | Battaglia Terme       | 028011       | Zona attenzione |  |
| Veneto    | Padova    | Boara Pisani          | 028012       | Zona attenzione |  |
| Veneto    | Padova    | Borgo Veneto          | 028107       | Zona attenzione |  |
| Veneto    | Padova    | Bovolenta             | 028014       | Zona attenzione |  |
| Veneto    | Padova    | Brugine               | 028015       | Zona attenzione |  |
| Veneto    | Padova    | Candiana              | 028021       | Zona attenzione |  |
| Veneto    | Padova    | Cartura               | 028026       | Zona attenzione |  |
| Veneto    | Padova    | Casale di Scodosia    | 028027       | Zona attenzione |  |
| Veneto    | Padova    | Casalserugo           | 028028       | Zona attenzione |  |
| Veneto    | Padova    | Castelbaldo           | 028029       | Zona attenzione |  |
| Veneto    | Padova    | Cervarese Santa Croce | 028030       | Zona attenzione |  |
| Veneto    | Padova    | Cinto Euganeo         | 028031       | Zona attenzione |  |
| Veneto    | Padova    | Codevigo              | 028033       | Zona attenzione |  |
| Veneto    | Padova    | Conselve              | 028034       | Zona attenzione |  |
| Veneto    | Padova    | Correzzola            | 028035       | Zona attenzione |  |
| Veneto    | Padova    | Due Carrare           | 028106       | Zona attenzione |  |
| Veneto    | Padova    | Este                  | 028037       | Zona attenzione |  |
| Veneto    | Padova    | Galzignano Terme      | 028040       | Zona attenzione |  |
| Veneto    | Padova    | Granze                | 028043       | Zona attenzione |  |
| Veneto    | Padova    | Legnaro               | 028044       | Zona attenzione |  |
| Veneto    | Padova    | Lozzo Atestino        | 028047       | Zona attenzione |  |
| Veneto    | Padova    | Maserà di Padova      | 028048       | Zona attenzione |  |
| Veneto    | Padova    | Masi                  | 028049       | Zona attenzione |  |
| Veneto    | Padova    | Megliadino San Vitale | 028052       | Zona attenzione |  |
| Veneto    | Padova    | Merlara               | 028053       | Zona attenzione |  |
| Veneto    | Padova    | Mestrino              | 028054       | Zona attenzione | Territorio comunale a sud dell'autostrada A4 |
| Veneto    | Padova    | Monselice             | 028055       | Zona attenzione |  |
| Veneto    | Padova    | Montagnana            | 028056       | Zona attenzione |  |
| Veneto    | Padova    | Montegrotto Terme     | 028057       | Zona attenzione |  |
| Veneto    | Padova    | Noventa Padovana      | 028058       | Zona attenzione | Territorio comunale a sud dell'autostrada A4 |

| Regione | Provincia | Comune                        | Codice ISTAT | Zona            | Note   |
|---------|-----------|-------------------------------|--------------|-----------------|--|
| Veneto  | Padova    | Ospedaletto Euganeo           | 028059       | Zona attenzione |  |
| Veneto  | Padova    | Padova                        | 028060       | Zona attenzione | Territorio comunale a sud dell'autostrada A4 |
| Veneto  | Padova    | Pernumia                      | 028061       | Zona attenzione |  |
| Veneto  | Padova    | Piacenza d'Adige              | 028062       | Zona attenzione |  |
| Veneto  | Padova    | Piove di Sacco                | 028065       | Zona attenzione |  |
| Veneto  | Padova    | Polverara                     | 028066       | Zona attenzione |  |
| Veneto  | Padova    | Ponso                         | 028067       | Zona attenzione |  |
| Veneto  | Padova    | Ponte San Nicolò              | 028069       | Zona attenzione |  |
| Veneto  | Padova    | Pontelongo                    | 028068       | Zona attenzione |  |
| Veneto  | Padova    | Pozzonovo                     | 028070       | Zona attenzione |  |
| Veneto  | Padova    | Rovolon                       | 028071       | Zona attenzione |  |
| Veneto  | Padova    | Rubano                        | 028072       | Zona attenzione | Territorio comunale a sud dell'autostrada A4 |
| Veneto  | Padova    | Saccolongo                    | 028073       | Zona attenzione |  |
| Veneto  | Padova    | San Pietro Viminario          | 028079       | Zona attenzione |  |
| Veneto  | Padova    | Santa Caterina d'Este         | 028108       | Zona attenzione |  |
| Veneto  | Padova    | Sant'Angelo di Piove di Sacco | 028082       | Zona attenzione |  |
| Veneto  | Padova    | Sant'Elena                    | 028083       | Zona attenzione |  |
| Veneto  | Padova    | Sant'Urbano                   | 028084       | Zona attenzione |  |
| Veneto  | Padova    | Saonara                       | 028085       | Zona attenzione |  |
| Veneto  | Padova    | Selvazzano Dentro             | 028086       | Zona attenzione |  |
| Veneto  | Padova    | Solesino                      | 028087       | Zona attenzione |  |
| Veneto  | Padova    | Stanghella                    | 028088       | Zona attenzione |  |
| Veneto  | Padova    | Teolo                         | 028089       | Zona attenzione |  |
| Veneto  | Padova    | Terrassa Padovana             | 028090       | Zona attenzione |  |
| Veneto  | Padova    | Torreglia                     | 028092       | Zona attenzione |  |
| Veneto  | Padova    | Tribano                       | 028094       | Zona attenzione |  |
| Veneto  | Padova    | Urbana                        | 028095       | Zona attenzione |  |
| Veneto  | Padova    | Veggiano                      | 028096       | Zona attenzione |  |
| Veneto  | Padova    | Vescovana                     | 028097       | Zona attenzione |  |
| Veneto  | Padova    | Vigonza                       | 028100       | Zona attenzione | Territorio comunale a sud dell'autostrada A4 |
| Veneto  | Padova    | Villa Estense                 | 028102       | Zona attenzione |  |
| Veneto  | Padova    | Villafranca Padovana          | 028103       | Zona attenzione | Territorio comunale a sud dell'autostrada A4 |
| Veneto  | Padova    | Vo'                           | 028105       | Zona attenzione |  |
| Veneto  | Rovigo    | Adria                         | 029001       | Zona attenzione |  |
| Veneto  | Rovigo    | Ariano nel Polesine           | 029002       | Zona attenzione |  |
| Veneto  | Rovigo    | Arquà Polesine                | 029003       | Zona attenzione |  |
| Veneto  | Rovigo    | Badia Polesine                | 029004       | Zona attenzione |  |

| Regione | Provincia | Comune                   | Codice ISTAT | Zona            | Note |
|---------|-----------|--------------------------|--------------|-----------------|------|
| Veneto  | Rovigo    | Bagnolo di Po            | 029005       | Zona attenzione |      |
| Veneto  | Rovigo    | Bergantino               | 029006       | Zona attenzione |      |
| Veneto  | Rovigo    | Bosaro                   | 029007       | Zona attenzione |      |
| Veneto  | Rovigo    | Calto                    | 029008       | Zona attenzione |      |
| Veneto  | Rovigo    | Canaro                   | 029009       | Zona attenzione |      |
| Veneto  | Rovigo    | Canda                    | 029010       | Zona attenzione |      |
| Veneto  | Rovigo    | Castelguglielmo          | 029011       | Zona attenzione |      |
| Veneto  | Rovigo    | Castelmassa              | 029012       | Zona attenzione |      |
| Veneto  | Rovigo    | Castelnovo Bariano       | 029013       | Zona attenzione |      |
| Veneto  | Rovigo    | Ceneselli                | 029014       | Zona attenzione |      |
| Veneto  | Rovigo    | Ceregnano                | 029015       | Zona attenzione |      |
| Veneto  | Rovigo    | Corbola                  | 029017       | Zona attenzione |      |
| Veneto  | Rovigo    | Costa di Rovigo          | 029018       | Zona attenzione |      |
| Veneto  | Rovigo    | Crespino                 | 029019       | Zona attenzione |      |
| Veneto  | Rovigo    | Ficarolo                 | 029021       | Zona attenzione |      |
| Veneto  | Rovigo    | Fiesso Umbertino         | 029022       | Zona attenzione |      |
| Veneto  | Rovigo    | Frassinelle Polesine     | 029023       | Zona attenzione |      |
| Veneto  | Rovigo    | Fratta Polesine          | 029024       | Zona attenzione |      |
| Veneto  | Rovigo    | Gaiba                    | 029025       | Zona attenzione |      |
| Veneto  | Rovigo    | Gavello                  | 029026       | Zona attenzione |      |
| Veneto  | Rovigo    | Giacciano con Baruchella | 029027       | Zona attenzione |      |
| Veneto  | Rovigo    | Guarda Veneta            | 029028       | Zona attenzione |      |
| Veneto  | Rovigo    | Lendinara                | 029029       | Zona attenzione |      |
| Veneto  | Rovigo    | Loreo                    | 029030       | Zona attenzione |      |
| Veneto  | Rovigo    | Lusia                    | 029031       | Zona attenzione |      |
| Veneto  | Rovigo    | Melara                   | 029032       | Zona attenzione |      |
| Veneto  | Rovigo    | Occhiobello              | 029033       | Zona attenzione |      |
| Veneto  | Rovigo    | Papozze                  | 029034       | Zona attenzione |      |
| Veneto  | Rovigo    | Pettorazza Grimani       | 029035       | Zona attenzione |      |
| Veneto  | Rovigo    | Pincara                  | 029036       | Zona attenzione |      |
| Veneto  | Rovigo    | Polesella                | 029037       | Zona attenzione |      |
| Veneto  | Rovigo    | Pontecchio Polesine      | 029038       | Zona attenzione |      |
| Veneto  | Rovigo    | Porto Tolle              | 029039       | Zona attenzione |      |
| Veneto  | Rovigo    | Porto Viro               | 029052       | Zona attenzione |      |
| Veneto  | Rovigo    | Rosolina                 | 029040       | Zona attenzione |      |
| Veneto  | Rovigo    | Rovigo                   | 029041       | Zona attenzione |      |
| Veneto  | Rovigo    | Salara                   | 029042       | Zona attenzione |      |
| Veneto  | Rovigo    | San Bellino              | 029043       | Zona attenzione |      |
| Veneto  | Rovigo    | San Martino di Venezze   | 029044       | Zona attenzione |      |
| Veneto  | Rovigo    | Stienta                  | 029045       | Zona attenzione |      |
| Veneto  | Rovigo    | Taglio di Po             | 029046       | Zona attenzione |      |
| Veneto  | Rovigo    | Trecenta                 | 029047       | Zona attenzione |      |
| Veneto  | Rovigo    | Villadose                | 029048       | Zona attenzione |      |
| Veneto  | Rovigo    | Villamarzana             | 029049       | Zona attenzione |      |
| Veneto  | Rovigo    | Villanova del Ghebbo     | 029050       | Zona attenzione |      |

| Regione | Provincia | Comune                 | Codice ISTAT | Zona            | Note                                |
|---------|-----------|------------------------|--------------|-----------------|-------------------------------------|
| Veneto  | Rovigo    | Villanova Marchesana   | 029051       | Zona attenzione |                                     |
| Veneto  | Treviso   | Breda di Piave         | 026005       | Zona attenzione |                                     |
| Veneto  | Treviso   | Carbonera              | 026008       | Zona attenzione |                                     |
| Veneto  | Treviso   | Casale sul Sile        | 026009       | Zona attenzione |                                     |
| Veneto  | Treviso   | Casier                 | 026010       | Zona attenzione |                                     |
| Veneto  | Treviso   | Castelfranco Veneto    | 026012       | Zona attenzione |                                     |
| Veneto  | Treviso   | Castello di Godego     | 026013       | Zona attenzione |                                     |
| Veneto  | Treviso   | Cessalto               | 026015       | Zona attenzione |                                     |
| Veneto  | Treviso   | Chiarano               | 026016       | Zona attenzione |                                     |
| Veneto  | Treviso   | Cimadolmo              | 026017       | Zona attenzione |                                     |
| Veneto  | Treviso   | Fontanelle             | 026028       | Zona attenzione |                                     |
| Veneto  | Treviso   | Gorgo al Monticano     | 026034       | Zona attenzione |                                     |
| Veneto  | Treviso   | Istrana                | 026035       | Zona attenzione |                                     |
| Veneto  | Treviso   | Loria                  | 026036       | Zona attenzione |                                     |
| Veneto  | Treviso   | Mansuè                 | 026037       | Zona attenzione |                                     |
| Veneto  | Treviso   | Maserada sul Piave     | 026040       | Zona attenzione |                                     |
| Veneto  | Treviso   | Meduna di Livenza      | 026041       | Zona attenzione |                                     |
| Veneto  | Treviso   | Mogliano Veneto        | 026043       | Zona attenzione |                                     |
| Veneto  | Treviso   | Monastier di Treviso   | 026044       | Zona attenzione |                                     |
| Veneto  | Treviso   | Montebelluna           | 026046       | Zona attenzione | Territorio comunale a sud della SPV |
| Veneto  | Treviso   | Morgano                | 026047       | Zona attenzione |                                     |
| Veneto  | Treviso   | Motta di Livenza       | 026049       | Zona attenzione |                                     |
| Veneto  | Treviso   | Oderzo                 | 026051       | Zona attenzione |                                     |
| Veneto  | Treviso   | Ormelle                | 026052       | Zona attenzione |                                     |
| Veneto  | Treviso   | Paese                  | 026055       | Zona attenzione |                                     |
| Veneto  | Treviso   | Ponte di Piave         | 026058       | Zona attenzione |                                     |
| Veneto  | Treviso   | Ponzano Veneto         | 026059       | Zona attenzione |                                     |
| Veneto  | Treviso   | Portobuffolè           | 026060       | Zona attenzione |                                     |
| Veneto  | Treviso   | Povegliano             | 026062       | Zona attenzione | Territorio comunale a sud della SPV |
| Veneto  | Treviso   | Preganziol             | 026063       | Zona attenzione |                                     |
| Veneto  | Treviso   | Quinto di Treviso      | 026064       | Zona attenzione |                                     |
| Veneto  | Treviso   | Resana                 | 026066       | Zona attenzione |                                     |
| Veneto  | Treviso   | Riese Pio X            | 026068       | Zona attenzione |                                     |
| Veneto  | Treviso   | Roncade                | 026069       | Zona attenzione |                                     |
| Veneto  | Treviso   | Salgareda              | 026070       | Zona attenzione |                                     |
| Veneto  | Treviso   | San Biagio di Callalta | 026071       | Zona attenzione |                                     |
| Veneto  | Treviso   | San Polo di Piave      | 026074       | Zona attenzione |                                     |
| Veneto  | Treviso   | Silea                  | 026081       | Zona attenzione |                                     |
| Veneto  | Treviso   | Spresiano              | 026082       | Zona attenzione | Territorio comunale a sud della SPV |

| Regione | Provincia | Comune                  | Codice ISTAT | Zona            | Note                                |
|---------|-----------|-------------------------|--------------|-----------------|-------------------------------------|
| Veneto  | Treviso   | Trevignano              | 026085       | Zona attenzione |                                     |
| Veneto  | Treviso   | Treviso                 | 026086       | Zona attenzione |                                     |
| Veneto  | Treviso   | Vazzola                 | 026088       | Zona attenzione |                                     |
| Veneto  | Treviso   | Vedelago                | 026089       | Zona attenzione |                                     |
| Veneto  | Treviso   | Villorba                | 026091       | Zona attenzione | Territorio comunale a sud della SPV |
| Veneto  | Treviso   | Volpago del Montello    | 026093       | Zona attenzione | Territorio comunale a sud della SPV |
| Veneto  | Treviso   | Zenson di Piave         | 026094       | Zona attenzione |                                     |
| Veneto  | Treviso   | Zero Branco             | 026095       | Zona attenzione |                                     |
| Veneto  | Venezia   | Annone Veneto           | 027001       | Zona attenzione |                                     |
| Veneto  | Venezia   | Campagna Lupia          | 027002       | Zona attenzione |                                     |
| Veneto  | Venezia   | Campolongo Maggiore     | 027003       | Zona attenzione |                                     |
| Veneto  | Venezia   | Camponogara             | 027004       | Zona attenzione |                                     |
| Veneto  | Venezia   | Caorle                  | 027005       | Zona attenzione |                                     |
| Veneto  | Venezia   | Cavallino-Treporti      | 027044       | Zona attenzione |                                     |
| Veneto  | Venezia   | Cavarzere               | 027006       | Zona attenzione |                                     |
| Veneto  | Venezia   | Ceggia                  | 027007       | Zona attenzione |                                     |
| Veneto  | Venezia   | Chioggia                | 027008       | Zona attenzione |                                     |
| Veneto  | Venezia   | Cinto Caomaggiore       | 027009       | Zona attenzione |                                     |
| Veneto  | Venezia   | Cona                    | 027010       | Zona attenzione |                                     |
| Veneto  | Venezia   | Concordia Sagittaria    | 027011       | Zona attenzione |                                     |
| Veneto  | Venezia   | Dolo                    | 027012       | Zona attenzione |                                     |
| Veneto  | Venezia   | Eraclea                 | 027013       | Zona attenzione |                                     |
| Veneto  | Venezia   | Fiesso d'Artico         | 027014       | Zona attenzione |                                     |
| Veneto  | Venezia   | Fossò                   | 027017       | Zona attenzione |                                     |
| Veneto  | Venezia   | Fossalta di Piave       | 027015       | Zona attenzione |                                     |
| Veneto  | Venezia   | Fossalta di Portogruaro | 027016       | Zona attenzione |                                     |
| Veneto  | Venezia   | Gruaro                  | 027018       | Zona attenzione |                                     |
| Veneto  | Venezia   | Jesolo                  | 027019       | Zona attenzione |                                     |
| Veneto  | Venezia   | Marcon                  | 027020       | Zona attenzione |                                     |
| Veneto  | Venezia   | Martellago              | 027021       | Zona attenzione |                                     |
| Veneto  | Venezia   | Meolo                   | 027022       | Zona attenzione |                                     |
| Veneto  | Venezia   | Mira                    | 027023       | Zona attenzione |                                     |
| Veneto  | Venezia   | Mirano                  | 027024       | Zona attenzione |                                     |
| Veneto  | Venezia   | Musile di Piave         | 027025       | Zona attenzione |                                     |
| Veneto  | Venezia   | Noale                   | 027026       | Zona attenzione |                                     |
| Veneto  | Venezia   | Noventa di Piave        | 027027       | Zona attenzione |                                     |
| Veneto  | Venezia   | Pianiga                 | 027028       | Zona attenzione |                                     |
| Veneto  | Venezia   | Portogruaro             | 027029       | Zona attenzione |                                     |
| Veneto  | Venezia   | Pramaggiore             | 027030       | Zona attenzione |                                     |
| Veneto  | Venezia   | Quarto d'Altino         | 027031       | Zona attenzione |                                     |
| Veneto  | Venezia   | Salzano                 | 027032       | Zona attenzione |                                     |

| Regione | Provincia | Comune                     | Codice ISTAT | Zona            | Note   |
|---------|-----------|----------------------------|--------------|-----------------|--|
| Veneto  | Venezia   | San Donà di Piave          | 027033       | Zona attenzione |  |
| Veneto  | Venezia   | San Michele al Tagliamento | 027034       | Zona attenzione |  |
| Veneto  | Venezia   | San Stino di Livenza       | 027036       | Zona attenzione |  |
| Veneto  | Venezia   | Santa Maria di Sala        | 027035       | Zona attenzione |  |
| Veneto  | Venezia   | Scorzè                     | 027037       | Zona attenzione |  |
| Veneto  | Venezia   | Spinea                     | 027038       | Zona attenzione |  |
| Veneto  | Venezia   | Stra                       | 027039       | Zona attenzione |  |
| Veneto  | Venezia   | Teglio Veneto              | 027040       | Zona attenzione |  |
| Veneto  | Venezia   | Torre di Mosto             | 027041       | Zona attenzione |  |
| Veneto  | Venezia   | Venezia                    | 027042       | Zona attenzione |  |
| Veneto  | Venezia   | Vigonovo                   | 027043       | Zona attenzione |  |
| Veneto  | Verona    | Albaredo d'Adige           | 023002       | Zona attenzione |  |
| Veneto  | Verona    | Angiari                    | 023003       | Zona attenzione |  |
| Veneto  | Verona    | Arcole                     | 023004       | Zona attenzione |  |
| Veneto  | Verona    | Belfiore                   | 023007       | Zona attenzione |  |
| Veneto  | Verona    | Bevilacqua                 | 023008       | Zona attenzione |  |
| Veneto  | Verona    | Bonavigo                   | 023009       | Zona attenzione |  |
| Veneto  | Verona    | Boschi Sant'Anna           | 023010       | Zona attenzione |  |
| Veneto  | Verona    | Bovolone                   | 023012       | Zona attenzione |  |
| Veneto  | Verona    | Caldiero                   | 023017       | Zona attenzione | Territorio comunale a sud dell'autostrada A4 |
| Veneto  | Verona    | Casaleone                  | 023019       | Zona attenzione |  |
| Veneto  | Verona    | Castagnaro                 | 023020       | Zona attenzione |  |
| Veneto  | Verona    | Cerea                      | 023025       | Zona attenzione |  |
| Veneto  | Verona    | Cologna Veneta             | 023027       | Zona attenzione |  |
| Veneto  | Verona    | Colognola ai Colli         | 023028       | Zona attenzione | Territorio comunale a sud dell'autostrada A4 |
| Veneto  | Verona    | Concamarise                | 023029       | Zona attenzione |  |
| Veneto  | Verona    | Gazzo Veronese             | 023037       | Zona attenzione |  |
| Veneto  | Verona    | Isola Rizza                | 023041       | Zona attenzione |  |
| Veneto  | Verona    | Lavagno                    | 023042       | Zona attenzione | Territorio comunale a sud dell'autostrada A4 |
| Veneto  | Verona    | Legnago                    | 023044       | Zona attenzione |  |
| Veneto  | Verona    | Minerbe                    | 023048       | Zona attenzione |  |
| Veneto  | Verona    | Monteforte d'Alpone        | 023050       | Zona attenzione | Territorio comunale a sud dell'autostrada A4 |
| Veneto  | Verona    | Nogara                     | 023053       | Zona attenzione | Territorio comunale a sud della SR10         |
| Veneto  | Verona    | Oppeano                    | 023055       | Zona attenzione |  |
| Veneto  | Verona    | Palù                       | 023056       | Zona attenzione |  |

| Regione | Provincia | Comune                   | Codice ISTAT | Zona            | Note   |
|---------|-----------|--------------------------|--------------|-----------------|--|
| Veneto  | Verona    | Pressana                 | 023061       | Zona attenzione |  |
| Veneto  | Verona    | Ronco all'Adige          | 023064       | Zona attenzione |  |
| Veneto  | Verona    | Roverchiara              | 023065       | Zona attenzione |  |
| Veneto  | Verona    | Roveredo di Guà          | 023066       | Zona attenzione |  |
| Veneto  | Verona    | Salizzole                | 023068       | Zona attenzione |  |
| Veneto  | Verona    | San Bonifacio            | 023069       | Zona attenzione | Territorio comunale a sud dell'autostrada A4   |
| Veneto  | Verona    | San Giovanni Lupatoto    | 023071       | Zona attenzione | Territorio comunale a sud dell'autostrada A4   |
| Veneto  | Verona    | San Martino Buon Albergo | 023073       | Zona attenzione | Territorio comunale a sud dell'autostrada A4   |
| Veneto  | Verona    | San Pietro di Morubio    | 023075       | Zona attenzione |  |
| Veneto  | Verona    | Sanguinetto              | 023072       | Zona attenzione |  |
| Veneto  | Verona    | Soave                    | 023081       | Zona attenzione | Territorio comunale a sud dell'autostrada A4   |
| Veneto  | Verona    | Sorgà                    | 023084       | Zona attenzione | Territorio comunale a sud della SR10   |
| Veneto  | Verona    | Terrazzo                 | 023085       | Zona attenzione |  |
| Veneto  | Verona    | Verona                   | 023091       | Zona attenzione | Territorio comunale a sud dell'autostrada A4 e a est del comune di San Giovanni Lupatoto |
| Veneto  | Verona    | Veronella                | 023092       | Zona attenzione |  |
| Veneto  | Verona    | Villa Bartolomea         | 023095       | Zona attenzione |  |
| Veneto  | Verona    | Zevio                    | 023097       | Zona attenzione |  |
| Veneto  | Verona    | Zimella                  | 023098       | Zona attenzione |  |
| Veneto  | Vicenza   | Agugliaro                | 024001       | Zona attenzione |  |
| Veneto  | Vicenza   | Albettono                | 024002       | Zona attenzione |  |
| Veneto  | Vicenza   | Alonte                   | 024003       | Zona attenzione |  |
| Veneto  | Vicenza   | Asigliano Veneto         | 024010       | Zona attenzione |  |
| Veneto  | Vicenza   | Barbarano Mossano        | 024124       | Zona attenzione |  |
| Veneto  | Vicenza   | Campiglia dei Berici     | 024022       | Zona attenzione |  |
| Veneto  | Vicenza   | Castegnero               | 024027       | Zona attenzione |  |
| Veneto  | Vicenza   | Grisignano di Zocco      | 024046       | Zona attenzione | Territorio comunale a sud dell'autostrada A4   |
| Veneto  | Vicenza   | Grumolo delle Abbadesse  | 024047       | Zona attenzione | Territorio comunale a sud dell'autostrada A4   |

| Regione | Provincia | Comune              | Codice ISTAT | Zona            | Note   |
|---------|-----------|---------------------|--------------|-----------------|--|
| Veneto  | Vicenza   | Longare             | 024051       | Zona attenzione |  |
| Veneto  | Vicenza   | Lonigo              | 024052       | Zona attenzione |  |
| Veneto  | Vicenza   | Montegalda          | 024064       | Zona attenzione |  |
| Veneto  | Vicenza   | Montegaldella       | 024065       | Zona attenzione |  |
| Veneto  | Vicenza   | Nanto               | 024071       | Zona attenzione |  |
| Veneto  | Vicenza   | Noventa Vicentina   | 024074       | Zona attenzione |  |
| Veneto  | Vicenza   | Orgiano             | 024075       | Zona attenzione |  |
| Veneto  | Vicenza   | Pojana Maggiore     | 024079       | Zona attenzione |  |
| Veneto  | Vicenza   | Sossano             | 024102       | Zona attenzione |  |
| Veneto  | Vicenza   | Torri di Quartesolo | 024108       | Zona attenzione | Territorio comunale a sud dell'autostrada A4 |
| Veneto  | Vicenza   | Villaga             | 024117       | Zona attenzione |  |