



REGIONE DEL VENETO

giunta regionale

Data 07/12/2023 Protocollo N° 0654192 Class: G.920.01.2 Fasc.

Allegati N° 1

Oggetto: **Influenza aviaria ad alta patogenicità (HPAI). Modifica della Zona di Ulteriore Restrizione (ZUR) e aggiornamento misure di prevenzione e controllo sul territorio regionale.**

P E C

Ai Responsabili dei Servizi Veterinari  
delle Az. ULSS del Veneto

e, p.c., Al Ministero della Salute  
DGFSAFV – Ufficio III

Alla Direzione Agroambiente, programmazione e  
Gestione ittica e faunistico-venatoria

Ai Responsabili Servizi Veterinari delle Regioni  
e PP.AA.

Ai rappresentanti della filiera avicola

Alle Associazioni di categoria

Al CREV-c/o IZS delle Venezie

Al Centro di Referenza Nazionale per l’Influenza  
Aviaria (CRN-IA) – IZS delle Venezie

In riferimento alla situazione epidemiologica relativa alla influenza aviaria ad alta patogenicità (HPAI), facendo seguito alle riunioni svoltesi in data 4/12 e 6/12 u.s. con il CRN-IA, alcune Az-ULSS, le Filiere avicole e le Associazioni di categoria, relative alle misure preventive e di controllo della malattia, si forniscono di seguito le nuove indicazioni operative da applicare sul territorio regionale, che resteranno in vigore **fino al 28 dicembre 2023**, salvo diversa indicazione da parte della scrivente, basate sull’evolversi della situazione epidemiologica.

- 1) Ad aggiornamento e in sostituzione della Zona di Ulteriore Restrizione (ZUR) di cui alla nostra nota prot. n. 623396 del 20/11/23, si riporta in Allegato A la mappa e l’elenco dei Comuni compresi nella **nuova ZUR e nella “Zona di Attenzione” (ZA)**, nelle quali si dovranno applicare le misure di seguito indicate;

Area Sanità e Sociale  
**Direzione Prevenzione Sicurezza Alimentare Veterinaria – U.O. Sanità Animale e Farmaci Veterinari**  
Dorsoduro 3493 – 30123 Venezia – Tel.041/2791304 – Fax 04172791330

PEC: [area.sanitasociale@pec.regione.veneto.it](mailto:area.sanitasociale@pec.regione.veneto.it) e-mail: [saia@regione.veneto.it](mailto:saia@regione.veneto.it)



## 2) Accasamento di tacchini da carne:

### - In ZUR:

Provincia di Verona: è consentito l'accasamento per aree omogenee, sulla base di una programmazione concordata tra le Filiere, previa autorizzazione da parte della Regione, sentito il CRN-IA: a tal fine, le richieste dovranno essere trasmesse alla scrivente U.O. ([sanita.animale@regione.veneto.it](mailto:sanita.animale@regione.veneto.it)) e al CRN-IA ([crnia.parederoghe@izsvenezie.it](mailto:crnia.parederoghe@izsvenezie.it)).

L'accasamento è inoltre vincolato all'esito favorevole di un controllo per biosicurezza, effettuato dalla AULSS competente prima dell'ultimo ciclo (per il quale si richiede il nulla osta).

Per gli allevamenti singoli (svincolati dalle aree omogenee) siti in ZUR, l'accasamento è libero, previa verifica delle biosicurezze come sopra indicato.

Province di Vicenza e Padova: è consentito l'accasamento in allevamenti distanti almeno 1.100 mt. da altri allevamenti avicoli ordinari, previa verifica favorevole da parte della AULSS delle biosicurezze, prima del nuovo ciclo da accasare.

L'elenco delle aree omogenee suddette e degli allevamenti "singoli" accasabili verrà trasmesso via e-mail alle Filiere e alle AULSS interessate.

### - In ZA: l'accasamento è consentito, previa verifica favorevole da parte della AULSS delle biosicurezze prima del nuovo ciclo da accasare.

Per gli allevamenti compresi nelle aree omogenee, l'accasamento è libero ma vincolato al rispetto delle tempistiche di apertura e svuotamento previste per l'area omogenea di appartenenza.

3) Negli **allevamenti di broiler siti in ZUR e ZA** è vietato lo sfoltimento, salvo quando finalizzato allo svuotamento completo dell'allevamento in massimo 10 giorni. Le movimentazioni sono vincolate all'esito favorevole dei seguenti controlli: prelievo di tamponi tracheali (con modalità di cui all'Allegato 1 al vigente provvedimento ministeriale) e visita clinica da parte della AULSS nelle 48 ore precedenti il primo carico; controllo da parte della filiera sui morti 5-7 giorni dopo sfoltimento; ulteriore controllo da parte della AULSS (tamponi e visita clinica) 48 ore prima dell'ultimo carico, finalizzato allo svuotamento totale dell'allevamento.

4) **I controlli pre-movimentazione** previsti dal provvedimento ministeriale n. 30800-5/12/23-DGSAF per gli allevamenti di tacchini da carne, anatidi, ovaiole e pollastre siti in Zona "B", sono estesi a tutti gli allevamenti di tali specie siti in ZUR e in ZA.

Per i campionamenti successivi al primo (effettuato nelle 48h precedenti al primo carico) le AULSS possono avvalersi dei veterinari aziendali, che effettueranno il controllo mediante campionamento dei morti: tali campioni dovranno essere analizzati dall'IZSVE. Gli allevatori dovranno inoltre segnalare immediatamente alla AULSS competente ogni episodio di sintomatologia sospetta e/o variazioni dei parametri produttivi in allevamento.

Si forniscono inoltre le seguenti indicazioni in merito alle movimentazioni da ZUR-ZA:

- Per movimentazioni di pollame da ZUR-ZA del Veneto con destinazione allevamenti o **macelli regionali** non è necessario chiedere deroga alla Regione: stante l'attuale situazione epidemiologica,

Area Sanità e Sociale

**Direzione Prevenzione Sicurezza Alimentare Veterinaria – U.O. Sanità Animale e Farmaci Veterinari**

Dorsoduro 3493 – 30123 Venezia – Tel.041/2791304 – Fax 04172791330

PEC: [area.sanitasociale@pec.regione.veneto.it](mailto:area.sanitasociale@pec.regione.veneto.it) e-mail: [saia@regione.veneto.it](mailto:saia@regione.veneto.it)



sentito il CRN-IA, sono consentite le movimentazioni su tutto il territorio regionale, previo rispetto dei controlli suddetti;

- Per quanto concerne le movimentazioni da ZUR-ZA verso **macelli extra-regionali**, va inviata richiesta alla scrivente U.O. ([sanita.animale@regione.veneto.it](mailto:sanita.animale@regione.veneto.it)) e in cc al CRN-IA ([crnia.parederoghe@izsvenzie.it](mailto:crnia.parederoghe@izsvenzie.it)), al fine dell'acquisizione del parere di competenza da parte della Regione di destino;
- In deroga al punto precedente, in accordo con le Regioni Lombardia ed Emilia Romagna, sono autorizzate le movimentazioni verso i macelli sotto riportati (giudicati da tali Regioni idonei a ricevere da ZUR-ZA) previo rispetto dei controlli succitato, senza necessità di richiesta di deroga regionale; la AULSS di partenza comunicherà alle ATS/ASL dello stabilimento di destinazione l'esito favorevole dei controlli previsti, con modalità che verranno concordate tra le parti coinvolte.

### Lombardia:

Approval Number	Denominazione sede operativa	Indirizzo	Comune	Prov	Ufficio Veterinario
CE IT 0 44 M	AVICOLA ALIMENTARE MONTEVERDE SRL	VIA S. DONATO 107	ROVATO	BS	ATS DI BRESCIA
CE IT 0 2 M	AVI.COOP SOCIETA' COOPERATIVA AGRICOLA	VIA BONFADINA 9	CAZZAGO SAN MARTINO	BS	ATS DI BRESCIA
CE IT 0 15 M	AVISCO S.R.L.	VIA PUCCINI 15	RIVOLTA D'ADDA	CR	ATS DELLA VAL PADANA
CE IT 0 451 M	CZ SOCIETA' AGRICOLA S.R.L.	VIA CAVOUR 38	GERENZAGO	PV	ATS DI PAVIA
CE IT 0 58 M	GOBBI FRATTINI SRL	VIA VENGA 12	DESENZANO DEL GARDA	BS	ATS DI BRESCIA
CE IT 0 59 M	NUOVA ZETA 3 DI ZARANTONELLO MICHELA E C. S.A.S.	VIA MAGRINO 27/29	SIRMIONE	BS	ATS DI BRESCIA
CE IT 0 479 M	POLLO VALCALEPIO	VIA COLLEONI 5	TELGATE	BG	ATS DI BERGAMO
CE IT 0 50 M	SANFELICE S.P.A.	VIA CESARE BATTISTI 65	GADESCO-PIEVE DELMONA	CR	ATS DELLA VAL PADANA
CE IT 0 60 M	VALLE SPLUGA S.P.A.	VIA AL PIANO 16	GORDONA	SO	ATS DELLA MONTAGNA
CE IT 0 649 M	GUERINI VIRGINIA	VIA CASCINA BAGLIONI, 20	COSTA VOLPINO	BG	ATS DI BERGAMO

### Emilia Romagna:

Approval Number	Denominazione sede operativa	Indirizzo	Comune	Sigla provincia	Ufficio Veterinario
CE IT 0227M	FRATELLI POLDI ALLAI	VIA ARGINE MOLA 23	POVIGLIO	RE	AUSL Reggio-Emilia
CE IT 0 301M	LE CASTELLANE S.C.A.	VIA SINISTRA GUERRO 71	CASTELVETRO DI MODENA	MO	AUSL Modena
CE IT 0202M	AVICOLA ARTIGIANA S.R.L.	VIA PROVINCIALE 74	TRESIGNANA	FE	AUSL Ferrara
CE IT 021M	AVI.COOP S.C.A.	VIA DEL RIO 336	CESENA	FC	AUSL Romagna - FC
CE IT 027M	C.A.F.A.R.	VIA L.PIRANDELLO 5/7	GATTEO	FC	AUSL Romagna - FC
CE IT 033M	POLLO DEL CAMPO	STRADA PROVINCIALE 4 DEL BIDENTE	SANTA SOFIA	FC	AUSL Romagna - FC

Area Sanità e Sociale

**Direzione Prevenzione Sicurezza Alimentare Veterinaria – U.O. Sanità Animale e Farmaci Veterinari**

Dorsoduro 3493 – 30123 Venezia – Tel.041/2791304 – Fax 04172791330

PEC: [area.sanitasociale@pec.regione.veneto.it](mailto:area.sanitasociale@pec.regione.veneto.it) e-mail: [saia@regione.veneto.it](mailto:saia@regione.veneto.it)



Ulteriori aggiornamenti nell'elenco dei macelli extra regionali che possono ricevere da ZUR-ZA senza necessità di nulla osta regionali verrà comunicato per vie brevi alle SS.LL.

In considerazione della prossima festività dell'8 dicembre, si comunica inoltre che sono consentite le movimentazioni da ZUR e ZA per macellazioni dell'11 dicembre verso gli stabilimenti di macellazione siti in Veneto, Emilia Romagna e Lombardia con campionamenti ufficiali precarico effettuati giovedì 7 dicembre, fatta salva la visita clinica nelle 48 h precedenti il carico.

- 5) **Il monitoraggio** di cui all'Allegato 4 del provvedimento ministeriale n. 30800-5/12/23-DGSAF è esteso agli allevamenti di tacchini da carne, ovaiole, pollastre, broiler e svezzatori siti in ZUR e in ZA, con le modalità previste dal medesimo provvedimento;
- 6) **Obbligo** su tutto il territorio regionale di chiusura del pollame e degli altri volatili in cattività degli allevamenti all'aperto di cui all'art. 1, comma 1 del provvedimento ministeriale n. 24855-04/10/2023-DGSAF-MDS-P;
- 7) **Divieto** tutto il territorio regionale di fiere, esposizioni, mostre e mercati di pollame ad eccezione della sola esposizione/vendita di "volatili ornamentali" di cui all'Allegato I, Parte B del Reg. (UE) 2016/429.

Sono inoltre fatte salve:

- Le misure di cui al provvedimento ministeriale n. 30800- 05/12/2023 non in contrasto con le presenti misure straordinarie per il territorio regionale;
- Le misure disposte con apposito provvedimento dalle Aziende ULSS sede di focolaio di HPAI, relative all'istituzione di zone di protezione e sorveglianza e relativi divieti di cui al Regolamento (UE) 2020/687, le cui deroghe possono essere rilasciate dalle Regioni territorialmente competenti in conformità all'art. 21 del D.Lgs. n. 136/2022.

Nell'invitare le SS.LL. a divulgare la presente nota a tutti gli interessati, si porgono distinti saluti.

UNITA' ORGANIZZATIVA  
SANITA' ANIMALE E FARMACI VETERINARI  
Il Direttore  
- dr. Michele Bricese -

Responsabile del Procedimento: dott. Michele Bricese  
Referente dell'istruttoria: dott.ssa Laura Favero  
Tel. 041/2791569 - e-mail: laura.favero@regione.veneto.it  
Segreteria: 041/2791304

copia cartacea composta di 4 pagine, di documento amministrativo informatico firmato digitalmente da MICHELE BRICHESI, il cui originale viene conservato nel sistema di gestione informatica dei documenti della Regione del Veneto - art.22.23.23 ter D.Lgs 7/3/2005 n. 82

Area Sanità e Sociale  
**Direzione Prevenzione Sicurezza Alimentare Veterinaria – U.O. Sanità Animale e Farmaci Veterinari**  
Dorsoduro 3493 – 30123 Venezia – Tel.041/2791304 – Fax 04172791330

PEC: [area.sanitasociale@pec.regione.veneto.it](mailto:area.sanitasociale@pec.regione.veneto.it) e-mail: [saia@regione.veneto.it](mailto:saia@regione.veneto.it)

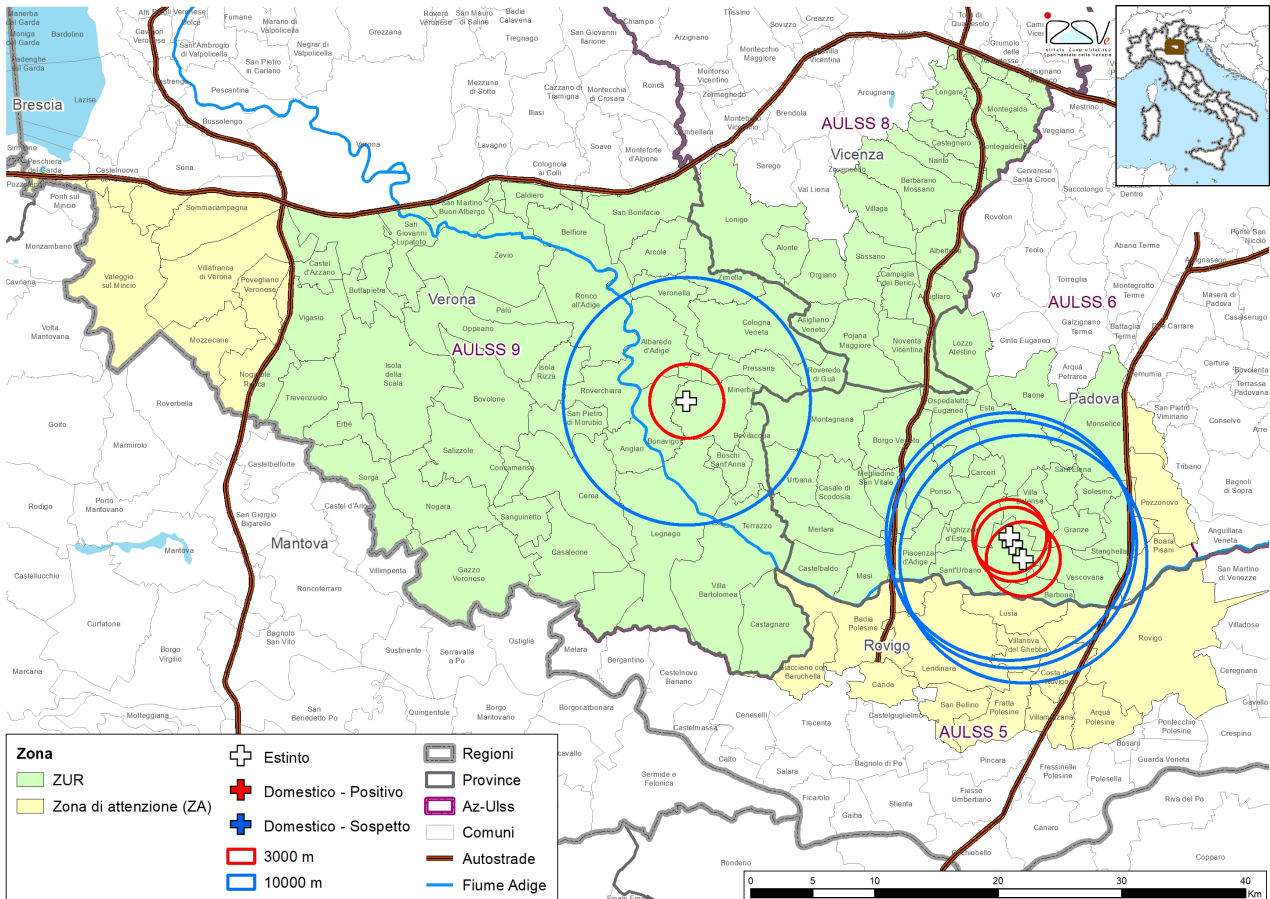

**Zona attenzione (ZA)**

<b>Provincia</b>	<b>Comune</b>	<b>Codice ISTAT</b>	<b>Note</b>	<b>Zona</b>
Padova	Boara Pisani	028012	A est dell'autostrada A13	ZA
Padova	Monselice	028055	A est dell'autostrada A13	ZA
Padova	Pozzonovo	028070	A est dell'autostrada A13	ZA
Padova	Solesino	028087	A est dell'autostrada A13	ZA
Padova	Stanghella	028088	A est dell'autostrada A13	ZA
Padova	Vescovana	028097	A est dell'autostrada A13	ZA
Rovigo	Arquà Polesine	029003		ZA
Rovigo	Badia Polesine	029004		ZA
Rovigo	Canda	029010		ZA
Rovigo	Costa di Rovigo	029018		ZA
Rovigo	Fratta Polesine	029024		ZA
Rovigo	Giacciano con Baruchella	029027		ZA
Rovigo	Lendinara	029029		ZA
Rovigo	Lusia	029031		ZA
Rovigo	Rovigo	029041		ZA
Rovigo	San Bellino	029043		ZA
Rovigo	Villamarzana	029049		ZA
Rovigo	Villanova del Ghebbo	029050		ZA
Verona	Castelnuovo del Garda	023022	A sud dell'autostrada A4	ZA
Verona	Mozzecane	023051		ZA
Verona	Nogarole Rocca	023054	A ovest dell'autostrada A22	ZA
Verona	Peschiera del Garda	023059	A sud dell'autostrada A4	ZA
Verona	Povegliano Veronese	023060		ZA
Verona	Sommacampagna	023082	A sud dell'autostrada A4 - A ovest dell'autostrada A22	ZA
Verona	Sona	023083	A sud dell'autostrada A4	ZA
Verona	Valeggio sul Mincio	023089		ZA
Verona	Vigasio	023094	A ovest dell'autostrada A22	ZA
Verona	Villafranca di Verona	023096	A ovest dell'autostrada A22	ZA

**ZUR**

<b>Provincia</b>	<b>Comune</b>	<b>Codice ISTAT</b>	<b>Note</b>	<b>Zona</b>
Padova	Baone	028009		ZUR
Padova	Barbona	028010		ZUR
Padova	Boara Pisani	028012	A ovest dell'autostrada A13	ZUR
Padova	Borgo Veneto	028107		ZUR
Padova	Carceri	028022		ZUR
Padova	Casale di Scodosia	028027		ZUR
Padova	Castelbaldo	028029		ZUR
Padova	Este	028037		ZUR
Padova	Granze	028043		ZUR
Padova	Lozzo Atestino	028047		ZUR
Padova	Masi	028049		ZUR
Padova	Megliadino San Vitale	028052		ZUR
Padova	Merlara	028053		ZUR
Padova	Monselice	028055	A ovest dell'autostrada A13	ZUR
Padova	Montagnana	028056		ZUR
Padova	Ospedaletto Euganeo	028059		ZUR
Padova	Piacenza d'Adige	028062		ZUR
Padova	Ponso	028067		ZUR
Padova	Pozzonovo	028070		ZUR
Padova	Sant'Elena	028083		ZUR
Padova	Sant'Urbano	028084		ZUR
Padova	Solesino	028087	A ovest dell'autostrada A13	ZUR
Padova	Stanghella	028088	A ovest dell'autostrada A13	ZUR
Padova	Urbana	028095		ZUR
Padova	Vescovana	028097	A ovest dell'autostrada A13	ZUR
Padova	Vighizzolo d'Este	028098		ZUR
Padova	Villa Estense	028102		ZUR
Verona	Albaredo d'Adige	023002		ZUR
Verona	Angiari	023003		ZUR
Verona	Arcole	023004		ZUR
Verona	Belfiore	023007		ZUR
Verona	Bevilacqua	023008		ZUR
Verona	Bonavigo	023009		ZUR
Verona	Boschi Sant'Anna	023010		ZUR
Verona	Bovolone	023012		ZUR
Verona	Buttapietra	023016		ZUR
Verona	Caldiero	023017	A sud dell'autostrada A4	ZUR
Verona	Casaleone	023019		ZUR
Verona	Castagnaro	023020		ZUR
Verona	Castel d'Azzano	023021		ZUR
Verona	Cerea	023025		ZUR
Verona	Cologna Veneta	023027		ZUR

Provincia	Comune	Codice ISTAT	Note	Zona
Verona	Colognola ai Colli	023028	A sud dell'autostrada A4	ZUR
Verona	Concamarise	023029		ZUR
Verona	Erbè	023032		ZUR
Verona	Gazzo Veronese	023037		ZUR
Verona	Isola della Scala	023040		ZUR
Verona	Isola Rizza	023041		ZUR
Verona	Lavagno	023042	A sud dell'autostrada A4	ZUR
Verona	Legnago	023044		ZUR
Verona	Minerbe	023048		ZUR
Verona	Monteforte d'Alpone	023050	A sud dell'autostrada A4	ZUR
Verona	Nogara	023053		ZUR
Verona	Nogarole Rocca	023054	A est dell'autostrada A22	ZUR
Verona	Oppeano	023055		ZUR
Verona	Palù	023056		ZUR
Verona	Pressana	023061		ZUR
Verona	Ronco all'Adige	023064		ZUR
Verona	Roverchiara	023065		ZUR
Verona	Roveredo di Guà	023066		ZUR
Verona	Salizzole	023068		ZUR
Verona	San Bonifacio	023069	A sud dell'autostrada A4	ZUR
Verona	San Giovanni Lupatoto	023071	A sud dell'autostrada A4	ZUR
Verona	San Martino Buon Albergo	023073	A sud dell'autostrada A4	ZUR
Verona	San Pietro di Morubio	023075		ZUR
Verona	Sanguinetto	023072		ZUR
Verona	Soave	023081	A sud dell'autostrada A4	ZUR
Verona	Sommacampagna	023082	A sud dell'autostrada A4 - A est dell'autostrada A22	ZUR
Verona	Sorgà	023084		ZUR
Verona	Terrazzo	023085		ZUR
Verona	Trevenzuolo	023088		ZUR
Verona	Verona	023091	A sud dell'autostrada A4	ZUR
Verona	Veronella	023092		ZUR
Verona	Vigasio	023094	A est dell'autostrada A22	ZUR
Verona	Villa Bartolomea	023095		ZUR
Verona	Villafranca di Verona	023096	A est dell'autostrada A22	ZUR
Verona	Zevio	023097		ZUR
Verona	Zimella	023098		ZUR
Vicenza	Agugliaro	024001		ZUR
Vicenza	Albettone	024002		ZUR
Vicenza	Alonte	024003		ZUR
Vicenza	Asigliano Veneto	024010		ZUR
Vicenza	Barbarano Mossano	024124		ZUR
Vicenza	Campiglia dei Berici	024022		ZUR
Vicenza	Castegnero	024027		ZUR

<b>Provincia</b>	<b>Comune</b>	<b>Codice ISTAT</b>	<b>Note</b>	<b>Zona</b>
Vicenza	Grisignano di Zocco	024046	A sud dell'autostrada A4	ZUR
Vicenza	Grumolo delle Abbadesse	024047	A sud dell'autostrada A4	ZUR
Vicenza	Longare	024051		ZUR
Vicenza	Lonigo	024052		ZUR
Vicenza	Montegalda	024064		ZUR
Vicenza	Montegaldella	024065		ZUR
Vicenza	Nanto	024071		ZUR
Vicenza	Noventa Vicentina	024074		ZUR
Vicenza	Orgiano	024075		ZUR
Vicenza	Pojana Maggiore	024079		ZUR
Vicenza	Sossano	024102		ZUR
Vicenza	Torri di Quartesolo	024108	A sud dell'autostrada A4	ZUR
Vicenza	Villaga	024117		ZUR