



REGIONE DEL VENETO

giunta regionale

Data - 9 AGO. 2017 Protocollo N° 344124 Class: E-740-05-9 Prat. Fasc. Allegati N° 4

Oggetto: **Regolamento (CE) n. 1/2005 – Trasmissione nota ministeriale prot. n. DGSAF 0014756-P-19/06/17 e ulteriori chiarimenti sul rinnovo certificati di idoneità per conducenti e guardiani rilasciati ai sensi dell'art. 17, paragrafo 2 e sul rinnovo delle autorizzazioni ai trasporti di tipo 1 (SHORT).**

P E C

Ai Servizi Veterinari delle Az.ULSS del Veneto

Ai Referenti per il Benessere Animale al  
Trasporto delle Az.ULSS del Venetoe, p.c., Al Laboratorio IT & Sistemi Informativi  
c/o IZS delle Venezie

In riferimento a quanto indicato nella nota del Ministero della Salute prot. n. DGSAF 0014756-P-19/06/17, allegata alla presente, e ad integrazione di quanto già comunicato con nostra nota prot. n. 66658 del 17/02/17, si forniscono di seguito ulteriori indicazioni relativamente al rinnovo dei certificati di idoneità per conducenti e guardiani rilasciati ai sensi dell'art. 17, paragrafo 2 del Reg (CE) 1/2005.

### 1) Indicazioni per il RINNOVO dei certificati di idoneità per conducenti/guardiani

I conducenti/guardiani già in possesso del certificato di idoneità potranno chiedere il rinnovo del medesimo presentando l'istanza in bollo presso la Az.ULSS di residenza.

Conformemente a quanto già disciplinato dalle Regioni Emilia Romagna e Lombardia, si allega alla presente un fac-simile di istanza da utilizzarsi a tal fine (**Modello 1** – Rinnovo certificato di idoneità).

Il Servizio Veterinario della Az.ULSS competente, acquisita e verificata la completezza dell'istanza, utilizzando l'apposito applicativo in GESVET (vedi **istruzioni** allegate), rilascia in bollo il rinnovo del certificato di idoneità.

Qualora ad un conducente/guardiano siano state contestate nell'arco dei 3 anni precedenti alla richiesta di rinnovo del certificato di idoneità gravi infrazioni alla normativa vigente sulla protezione degli animali durante il trasporto (violazioni previste dall'art. 7, comma 5 e 6, del D.Lgs. 151/2007 e violazioni penali per maltrattamento ai sensi dell'art. 544-ter del C.P.) e/o in caso di sospensione del suddetto certificato, il rinnovo sarà subordinato alla partecipazione ad un nuovo corso di formazione con il superamento dell'esame finale.

In questo caso, dovrà essere presentata istanza in bollo, come nel caso di rilascio del certificato *ex novo*, secondo le modalità di cui al successivo paragrafo 2).

Le violazioni da considerare sono quelle il cui iter procedurale è giunto a conclusione (pagamento in misura ridotta, o a seguito di ordinanza di ingiunzione e condanna).

Area Sanità e Sociale  
Direzione Prevenzione, Sicurezza Alimentare, Veterinaria  
**Unità Organizzativa Veterinaria e Sicurezza Alimentare**  
Dorsoduro, 3493 - Rio Novo - 30123 Venezia - Tel. 041/2791304 - Fax 041/2791330  
[area.sanitasociale@pec.regione.veneto.it](mailto:area.sanitasociale@pec.regione.veneto.it)  
[saia@regione.veneto.it](mailto:saia@regione.veneto.it)



## 2) NUOVI certificati di idoneità per conducenti/guardiani

In Regione del Veneto, i nuovi certificati di idoneità potranno essere rilasciati o dal Servizio Veterinario Az.ULSS che ha organizzato il corso, oppure dal Servizio Veterinario Az.ULSS competente per il Comune di residenza del conducente/guardiano, previa presentazione di istanza in bollo, conforme al fac-simile allegato (**Modello 2** – Richiesta certificato di idoneità).

I corsi di formazione per conducenti/guardiani vengono organizzati secondo le disposizioni di cui alla nota ministeriale prot. n. DGSA 3316 del 4/05/07 e D.G.R. n. 3150 del 9/10/2007.

Il Servizio Veterinario della Az.ULSS, al completamento con esito favorevole dell'esame finale, consegna a ciascun candidato idoneo un attestato di frequenza e di superamento dell'esame finale, conforme al modello allegato (**Modello 3** – Attestato di frequenza e superamento dell'esame finale).

A tal proposito, si informa che sarà predisposto un elenco dei conducenti/guardiani che hanno sostenuto in Veneto, e passato favorevolmente, l'esame del corso di idoneità : tale elenco sarà reso pubblicamente consultabile da parte di tutte le Az.ULSS del Veneto.

L'aggiornamento del suddetto elenco sarà compito del Medico Veterinario (o comunque del personale della sua Az.ULSS) Organizzatore del corso al quale i conducenti/guardiani hanno partecipato.

Infine, a seguito di richieste di chiarimento in merito ai **rinnovi delle autorizzazioni al trasporto di tipo 1 (SHORT)**, preso atto di quanto già rappresentato dal Ministero della Salute con nota prot. n. DGSAF 11599 del 19/06/12, allo scopo di uniformare il comportamento delle Az.ULSS a livello regionale, si chiarisce che, ai fini dei suddetti rinnovi (ogni 5 anni), non è necessario che il trasportatore compili nuovamente la "Check-list per la certificazione dei requisiti dei mezzi di trasporto degli animali vertebrati vivi per viaggi inferiori alle 8 ore", di cui all'Allegato C alla D.G.R. n. 2773 del 22/09/2009. La check-list precedentemente compilata, infatti, vale sino a che non vengono meno i requisiti certificati o la vita del mezzo.

Ovviamente, è a discrezione del Veterinario Az.ULSS al momento del rinnovo dell'autorizzazione, l'eventuale controllo dei requisiti dei mezzi, nell'ambito dell'attività di controllo ufficiale sulla protezione degli animali durante il trasporto.

Distinti saluti.

UNITÀ ORGANIZZATIVA  
VETERINARIA E SICUREZZA ALIMENTARE  
Il Direttore

- Dott. Michele Brichese -

MB/If

Responsabile dell'istruttoria: dott.ssa Laura Favero

Tel. 041-2791569

Segreteria: Tel. 041-2791304

Area Sanità e Sociale  
Direzione Prevenzione, Sicurezza Alimentare, Veterinaria  
**Unità Organizzativa Veterinaria e Sicurezza Alimentare**  
Dorsoduro, 3493 - Rio Novo - 30123 Venezia - Tel. 041/2791304 - Fax 041/2791330  
[area.sanitasociale@pec.regione.veneto.it](mailto:area.sanitasociale@pec.regione.veneto.it)  
[saia@regione.veneto.it](mailto:saia@regione.veneto.it)



## **CENSIMENTO E RILASCIO CERTIFICATO CONDUCENTI/GUARDIANI**

La gestione del rilascio del certificato previsto dall'art. 17 paragrafo 2 Reg. (CE) 1/2005 è una funzionalità svincolata sia dalla gestione dell'autotrasportatore (ditta), che dalla gestione dell'autorimessa: a quest'ultima, tuttavia, è possibile collegare successivamente tali soggetti.

Per inserire una nuova figura anagrafica, dalla gestione INSEDIAMENTI, selezionare l'opzione ANAGRAFE: apparirà la finestra di censimento suddivisa in *due sezioni*: la prima sezione è obbligatoria per ogni figura.

I dati per la compilazione del certificato sono attinti dalla seconda sezione (dati persona).

Per il censimento di eventuali nuove figure anagrafiche si prega di fare riferimento alle istruzioni pubblicate dall'ufficio anagrafe.

Si ricorda la modalità di registrazione dati per i NATI ALL'ESTERO: nella sezione Dati persona - campo località nascita, selezionare la nazione (es. Francia); campo descrizione località, inserire il luogo di nascita (es. Parigi). Quest'ultimo campo non va compilato per i nati in Italia, mentre è necessario compilare sempre anche il campo cittadinanza.

### ***Gestione e stampa del certificato d'idoneità:***

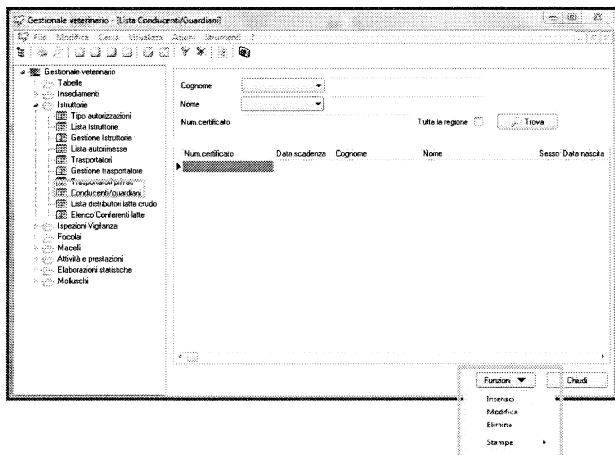

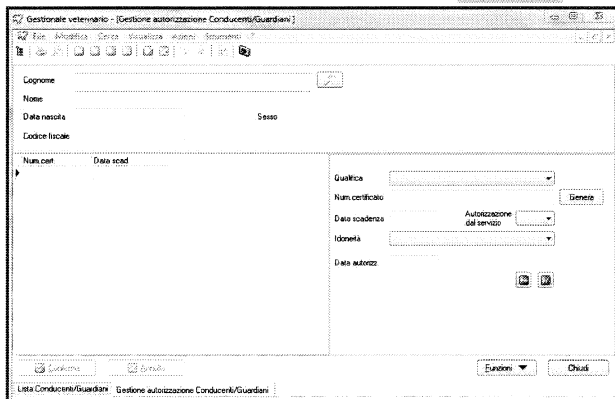

- ◆ Dal menù ISTRUTTORIE selezionare l'opzione CONDUCENTI/GUARDIANI;
- ◆ selezionare dal menù funzioni l'opzione INSERISCI;
- ◆ Tramite il pulsante  accedere alla finestra di dialogo ANAGRAFE selezionare dall'elenco la persona, confermare con il pulsante "OK" in basso a sinistra



- Compilare i campi della sezione di destra:
- ◆ **Qualifica:** dal menu a discesa selezionando
    - guardiano
    - conducente/guardiano
  - ◆ **Num.certificato:** generare il numero del certificato con il pulsante **Genera**
  - ◆ **Data scadenza:** digitare la scadenza selezionare il tipo di idoneità
  - ◆ **Autorizzazione dal servizio:** si raccomanda di indicare "NO" per i certificati rilasciati fuori regione e censiti ai soli fini del collegamento con l'autorimessa.
  - ◆ Confermare le selezioni
  - ◆ Stampare il certificato selezionando l'opzione da funzioni



- ◆ **I pulsanti**  [elimina]  [aggiungi] consentono l'inserimento/eliminazione di più attestati in capo al medesimo soggetto
- ◆ **Data autorizz.:** corrisponde alla data di stampa del certificato

### **Indicazione del funzionario che sottoscrive il certificato d' idoneità:**

Il campo 3.8 del certificato conducente/guardiano è aggiornato inserendo il dato dal menù VISUALIZZA (presente nella barra in alto), OPZIONI, FATTURAZIONE: digitare il cognome e il nome nel campo "**Responsabile Settore Veterinario**".

Il dato è collegato alla postazione, pertanto vi è la possibilità di indicare il responsabile del distretto. Il campo deve essere valorizzato, non è prevista nessuna indicazione di default.

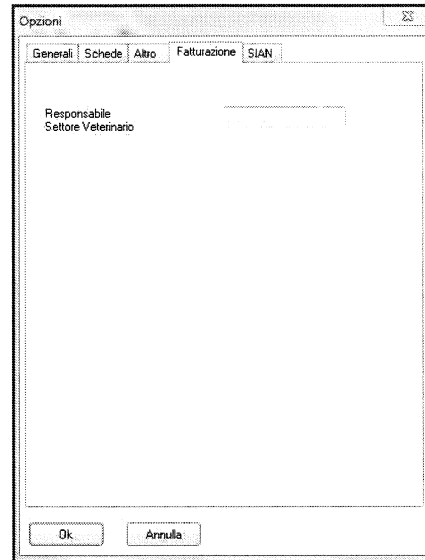
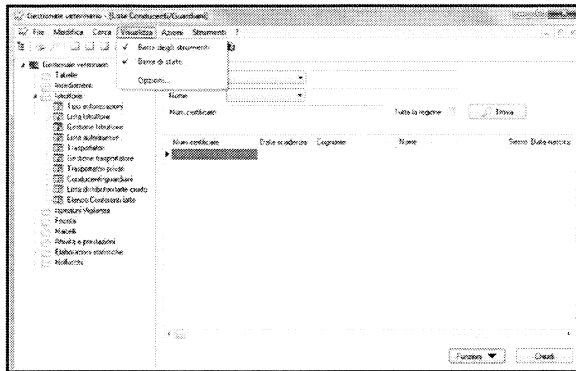

### **Collegamento con autorimessa**

Le persone fisiche in possesso del certificato di conducente guardiano possono essere collegate ad un codice insediamento (cod.317).

Si ricorda che per questa funzionalità può essere utilizzato un cod. 317 ove sia presente l'attività di "autorimessa" (AUT) precedentemente censita in SIVE.

Dal menù ISTRUTTORIE selezionare l'opzione LISTA AUTORIMESSE: inserire il cod. insediamento nell'apposito campo (codice 317) e posizionarsi a livello di attività AUT (pallino azzurro): per inserire una nuova pratica dal tasto FUNZIONI selezionare INSERISCI.

### **SEZIONE DI TESTATA**

I dati da compilare obbligatoriamente sono:

- ◆ **Soggetto Istruttoria:** selezionare CONDUCENTE/GUARDIANO
- ◆ **Ambito:** selezionare ANIMALI
- ◆ **Tipo:** dato non significativo per il tipo istruttoria selezionato
- ◆ **Data apertura e num.prot.:** campi a disposizione dell'operatore
- ◆ **Data cessazione rapporto:** si riferisce alla data di cessazione dell'attività del conducente guardiano nel sito selezionato
- ◆ **Stampa:** dal menù funzioni è possibile stampare il certificato

Gestionale veterinario - [Gestione autorizzazioni trasporti]

File Modifica Cerca Visualizza Azioni Strumenti ?

Gestionale veterinario  
 Tabelle  
 Inseidimenti  
 Istrutorie  
 Tipo autorizzazioni  
 Lista Istrutorie  
 Gestione Istrutorie  
 Lista autorimesse  
 Trasportatori  
 Gestione trasportatore  
 Trasportatori privati  
 Conducenti/guardiani  
 Lista distributori latte crudo  
 Elenco Conferenti latte  
 Ispezioni Vigilanza  
 Focolai  
 Macelli  
 Attività e prestazioni  
 Elaborazioni statistiche  
 Molluschi

Codice 317 077PD321 Regione Sociale AUTOTRASPORTI SAN MARTINO Responsabile AUTOTRASPORTI SAN MARTINO S

Soggetto istruttoria: CONDUCENTE/GUARDIANO Ambito ANIMALI Tipo

Data apertura Non. Prot. Data autoriz. Data scadenza

Interruzione 1 DA A Interruzione 2 DA A

Operatore Giudizio finale

Autorizz. fuori Regione da Asl

Dati conducente/guardiano Dati Automezzo

Nome

Num. cert. Data scadenza

Qualifica

Idoneità

Data cessazione rapporto

**selezionare la persona in possesso del certificato da collegare, già censita nell'elenco REGIONALE**

Lista autorimesse Gestione autorizzazioni trasporti

### SEZIONE DATI CONDUCENTE/GUARDIANO

Dalla gestione autorimessa è possibile visualizzare, una volta effettuato il collegamento tramite l'apposito pulsante "trova" , gli estremi dell'intestatario del certificato di conducente/guardiano-

### ATTIVITÀ CON PIÙ CONDUCENTI/GUARDIANI

Nel caso in cui si debba collegare all'autorimessa più di un conducente/guardiano, è stata inserita l'opzione  **Conferma + duplica** che consente di riportare, dopo il salvataggio, i dati minimi dell'istruttoria per il collegamento del soggetto successivo.

## RINNOVO CERTIFICATO CONDUCENTI/GUARDIANI

Dal menù ISTRUTTORIE selezionare l'opzione CONDUCENTI/GUARDIANI

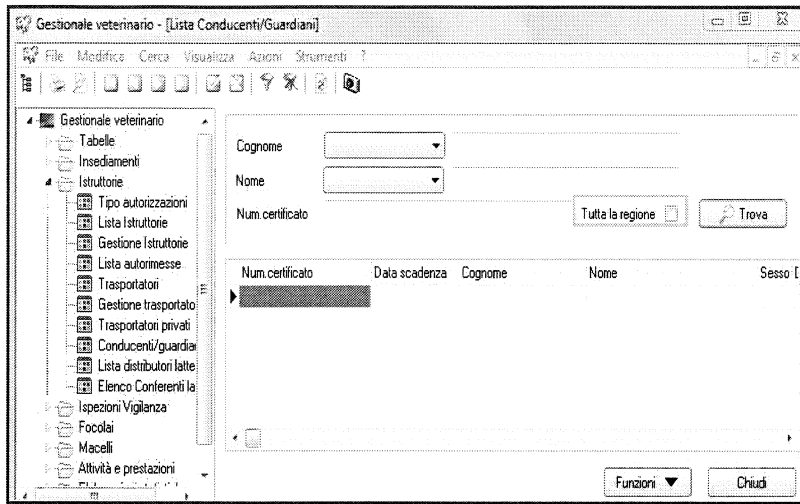

Richiamare l'anagrafica del conducente/guardiano utilizzando gli appositi campi **Cognome e Nome**, oppure **Num. Certificato**.

La ricerca può essere fatta per tutto il territorio regionale, selezionando il campo

Tutta la regione

Una volta richiamata l'anagrafica del conducente/guardiano, si entra nella pratica utilizzando il tasto FUNZIONI/MODIFICA

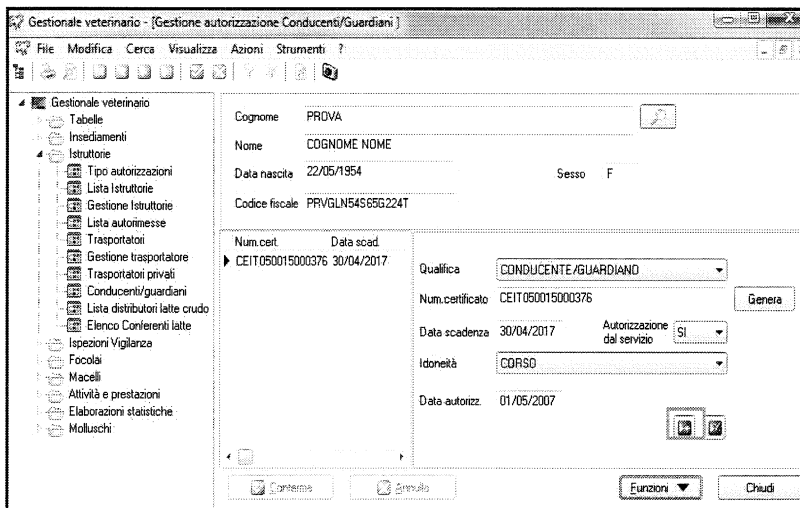

Procedere premendo il tasto  per attivare un nuovo record di dettaglio e compilare i campi relativi (per la descrizione dei singoli campi vedere il capitolo **Censimento e rilascio certificato conducenti/guardiani**).

### **ATTENZIONE!!!**

In caso di rinnovo non va generato un nuovo numero di certificato, pertanto nel campo **Num. certificato** digitare il numero di certificato già in possesso del conducente/guardiano.

Confermare la pratica con il tasto  Conferma e procedere con la stampa del certificato selezionando FUNZIONI/STAMPE.



**ATTESTATO DI FREQUENZA E SUPERAMENTO DELL'ESAME FINALE****Corso per Conducenti e Guardiani di veicoli stradali****(Attuazione del Reg. (CE) n. 1/2005)****CONFERITO AL CANDIDATO**

Cognome e Nome \_\_\_\_\_

nato a \_\_\_\_\_ prov. |\_|\_| il |\_|\_|/|\_|\_|/|\_|\_|\_|\_|

Residente a: \_\_\_\_\_

Indirizzo \_\_\_\_\_

C.A.P. – Località \_\_\_\_\_ prov. |\_|\_|

per la partecipazione al Corso per Conducenti e Guardiani di veicoli stradali:

- organizzato dall'Ente \_\_\_\_\_
- tenutosi a \_\_\_\_\_ dal giorno \_\_/\_\_/\_\_ al giorno \_\_/\_\_/\_\_ per la durata complessiva di ore 12.
- autorizzato dalla Regione con prot. n. \_\_\_\_\_ in data \_\_\_\_\_

Visti gli atti disponibili presso questa Az.ULSS, si dichiara il candidato **IDONEO** in quanto, la frequenza al corso è stata del \_\_\_\_\_% e l'esame finale è stato superato con il punteggio di \_\_\_\_/\_\_\_\_.

**Il presente attestato deve essere presentato al Servizio Veterinario della Az.ULSS per il rilascio del certificato di idoneità per conducente e guardiano previsto dal Reg.(CE) n. 1/2005.**

Data \_\_\_\_\_

Az.ULSS \_\_\_\_\_

\_\_\_\_\_  
 Timbro e firma (in base alle deleghe)

**IL PRESENTE ATTESTATO NON SOSTITUISCE IL CERTIFICATO DI IDONEITÀ PREVISTO DAL REG. (CE) n. 1/2005**



# Ministero della Salute

DIREZIONE GENERALE DELLA SANITA' ANIMALE E  
DEI FARMACI VETERINARI  
Ufficio 6 - Benessere animale

Ministero della Salute

DGSAF

0014756-P-19/06/2017



235563357

REGIONE DEL VENETO - GIUNTA REGIONALE	
DIREZIONE PREVENZIONE SICUREZZA ALIMENTARE, VETERINARIA	
Data di arrivo	
Data registraz.	19 GIU. 2017
Prot. N.	239557
Indice classificazione	Pratica / Fascicolo
E.740.059	

Ai Servizi veterinari delle Regioni e  
Province Autonome di Trento e Bolzano-  
sede

p.c.

UVAC -sede  
Pif- sede

**Oggetto: Reg.(CE) n.1/2005-Rinnovo certificati di idoneità conducenti-guardiani,rilasciati ai sensi art.17.prf2.**

Nell'anno in corso giungeranno a scadenza i certificati di idoneità per conducenti e guardiani rilasciati nel 2007, con validità decennale (Art.14,comma 3, Decreto Legislativo n.151/2007) e ottenuti in seguito a un percorso formativo.

Nel confermare la validità delle procedure di rinnovo chiarite con le Note DGSAF n.7719-P del 29/03/2016 e DGSAF n.2524-P del 01/02/2017, si ritiene utile fornire ulteriori indicazioni su alcune modalità tecniche di rinnovo, per consentire l'applicazione uniforme sull'intero territorio nazionale.

Durante i previsti controlli su strada, sono infatti giunte segnalazioni da parte di Autorità estere ed italiane, relative a conducenti con certificati di idoneità emessi in Italia, ormai scaduti, e rinnovati con diciture a mano, seppur controfirmati e timbrati dall'Autorità competente.

Pertanto il nuovo certificato di idoneità per essere ritenuto valido, dovrà essere formalmente richiesto dall'interessato su carta da bollo, ed emesso ex novo, a sua volta in carta da bollo, conformemente a quanto già previsto da alcune Regioni.

Si invita a dare la più ampia diffusione alla presente comunicazione per il seguito di competenza. Nel ringraziare per la collaborazione, si porgono cordiali saluti.

IL DIRETTORE GENERALE  
Dr. Silvio Barrello

Responsabile del procedimento: dott. U. Santucci: u.santucci@sanita.it 06.59948604  
Referente del procedimento: Dott.ssa D.Pierucci: d.pierucci@sanita.it 06.59948604