



REGIONE DEL VENETO

giunta regionale

Data **- 5 OTT. 2015** Protocollo N° **396893** Class: **E.740.20.10** Prat. Fasc. Allegati N° **1**

Oggetto: **Emergenza Blue Tongue in Francia – Piano regionale di controllo integrato.**

P E C

Ai Responsabili dei Servizi Veterinari delle
Az.ULSS

E, p.c.,

Al Ministero della Salute
D.G.S.A.F.V. Ufficio III

Al CESME c/o IZS di Teramo

Alla Direzione Sanitaria IZSVe

A seguito della conferma di positività per il sierotipo BTV8 della Blue Tongue in allevamenti francesi, come richiesto dal Ministero della Salute e dal Centro di Referenza Nazionale Malattie Esotiche nel corso dell'Unità di Crisi Centrale tenutasi lo scorso 21 settembre, è stato definito un piano di controllo straordinario sul territorio della regione Veneto.

Si trasmette pertanto, in allegato alla presente, il "Piano di controllo integrato per la Blue Tongue in Regione del Veneto", che dovrà essere attuato dalle SS.LL. a partire dalla data odierna fino al 31/12/2015.

IL DIRETTORE DI SEZIONE

dott. Giorgio Cester

MB/lf

SEZIONE VETERINARIA E SICUREZZA ALIMENTARE

Rio Novo - Dorsoduro, 3493 – 30123 Venezia Tel. 041/2791417-1325 – Fax 041/2791330

PEC: area.sanitasociale@pec.regione.veneto.it

Codice Univoco Ufficio 05XK84

Piano di controllo integrato per la Blue Tongue in Regione del Veneto

A seguito della conferma di positività al sierotipo BTV8 in allevamenti francesi è stato definito un piano di controllo straordinario sul territorio della Regione Veneto, come richiesto dal Ministero della Salute e dal Centro di Referenza Nazionale, nel corso dell'UCC tenutasi in data 21 settembre 2015.

Il territorio regionale risulta a elevato rischio di introduzione della malattia in considerazione delle numerose partite di bovini da carne che vengono costantemente importate. Infatti a partire dal primo agosto fino alla metà di settembre 2015 sono stati introdotti negli allevamenti da carne oltre 7.000 capi (maggiori introduzioni nelle province di VR, PD, TV, VI, RO).

A livello regionale è attivo un piano di controllo che si basa su prelievi effettuati al macello su capi autoctoni di almeno 2 anni (vacche da riforma). La distribuzione dei campioni per mese e anno (2014 e parte 2015) è riportata nella tabella 1. Nella provincia di Verona, sottoposta nel corso del 2007-2009 a vaccinazione nei confronti del BTV8, vengono ancora effettuati prelievi negli animali sentinella (75/mese) in considerazione di possibile presenza di anticorpi vaccinali residui.

Tabella 1 – numerosità dei campioni prelevati al macello anno 2014 e primi 8 mesi 2015

mese	anno	numero campioni inviati a teramo nell'ambito del piano BT
1	2014	30
2	2014	110
3	2014	696
4	2014	991
5	2014	1264
6	2014	1154
7	2014	1267
8	2014	1155
9	2014	1191
10	2014	1232
11	2014	968
12	2014	202
1	2015	275
2	2015	677
3	2015	1099
4	2015	995
5	2015	1023
6	2015	946
7	2015	1050
8	2015	1086

Oltre alla sorveglianza sierologica è in atto anche la sorveglianza entomologica, come definita dal piano nazionale.



PIANO STRAORDINARIO

Il piano straordinario, in considerazione della necessità di individuare la possibile diffusione del virus agli allevamenti veneti e tenuto conto della necessità di contenere i costi e l'impegno del personale, prevede due integrazioni rispetto al piano già in essere a livello regionale:

1. **Campionamenti a cadenza quindicinale sul latte di massa** delle aziende da riproduzione, individuate sulla base della vicinanza e densità degli allevamenti da carne che hanno introdotto animali dai territori a rischio francesi.
2. **Implementazione del controllo al macello** effettuando l'attività di prelevamento presso un ulteriore impianto situato in provincia di Treviso.

Di seguito vengono riportate le mappe relative alla distribuzione:

- degli allevamenti da carne che hanno introdotto capi dalle zone francesi a rischio (mappa 1),
- degli allevamenti da latte presenti a livello regionale (mappa 2),
- delle aree individuate a maggior rischio di diffusione della malattia con i comuni in cui sono presenti gli allevamenti da latte da sottoporre a controllo straordinario (mappa 3).

In **Allegato I** sono presenti i comuni nei quali ricadono gli allevamenti di bovini da latte da sottoporre a prelievo sul latte di massa a **cadenza quindicinale**.

Il piano straordinario, salvo evidenze di circolazione virale o modifiche della situazione epidemiologica, **verrà effettuato a partire dal 1° di ottobre fino al 31 dicembre 2015.**

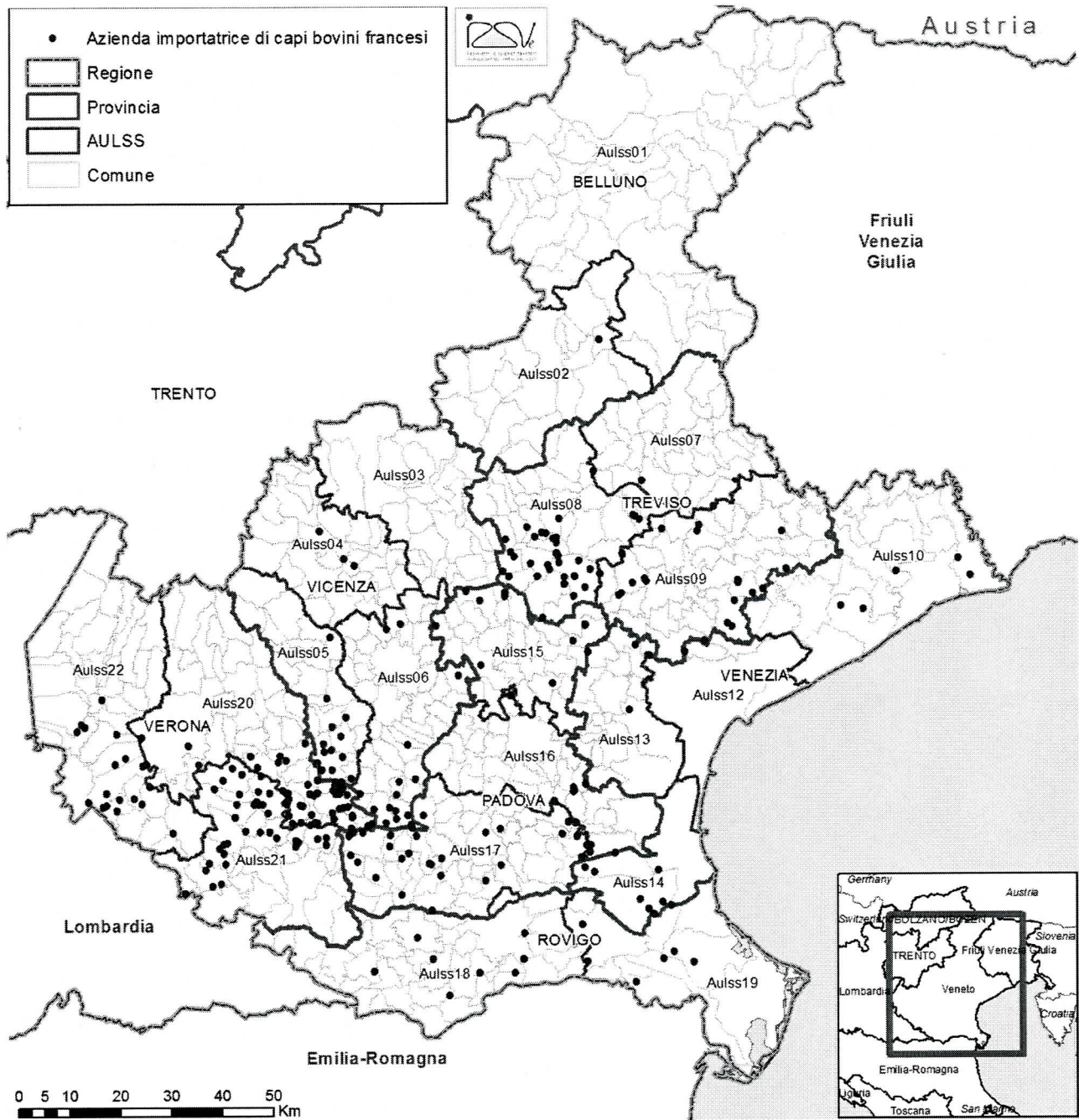

Mapa 1 – distribuzione territoriale delle aziende che hanno importato bovini da carne dai territori a rischio francesi

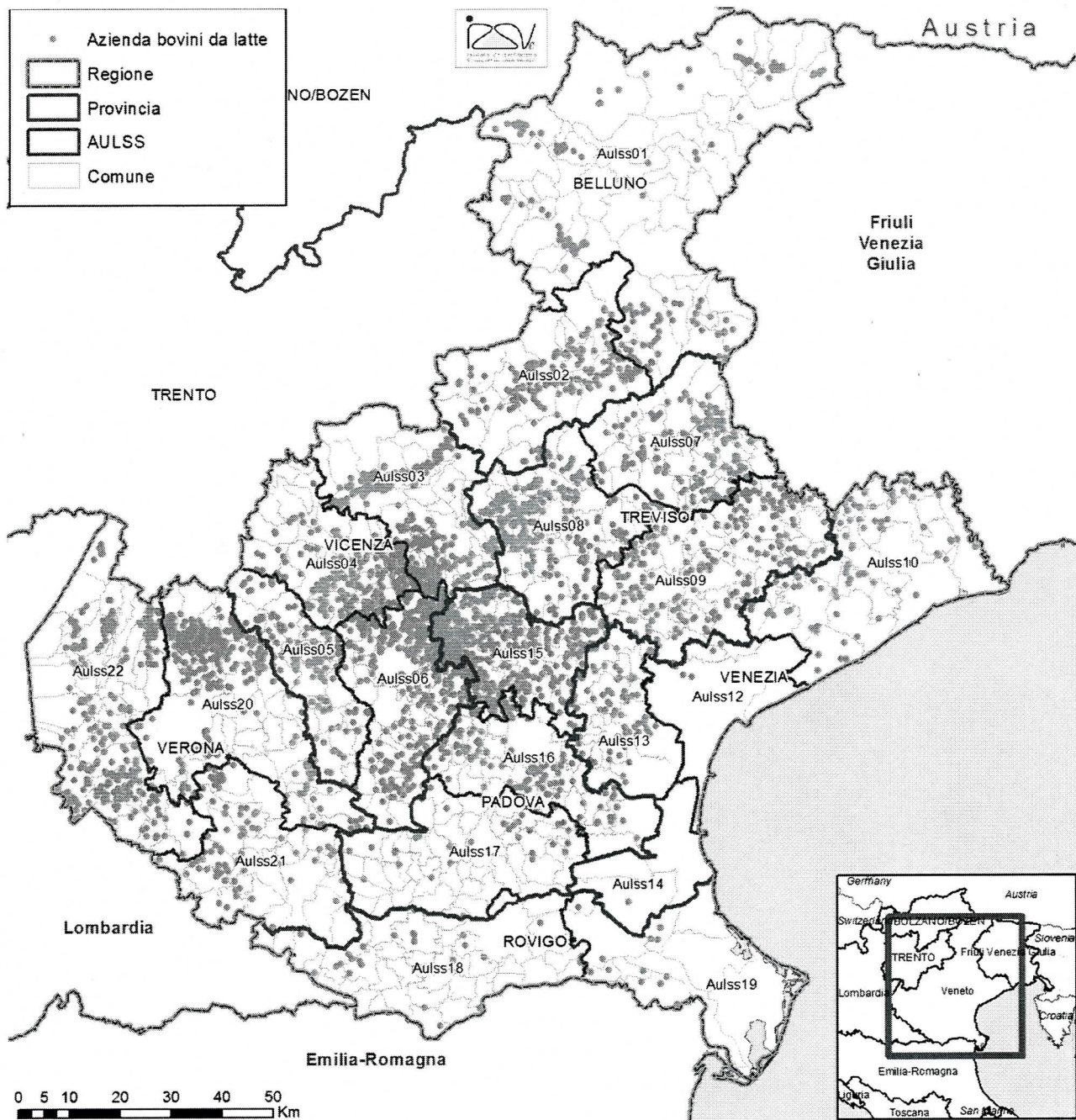

Mapa 2 – distribuzione territoriale delle aziende di bovini da latte

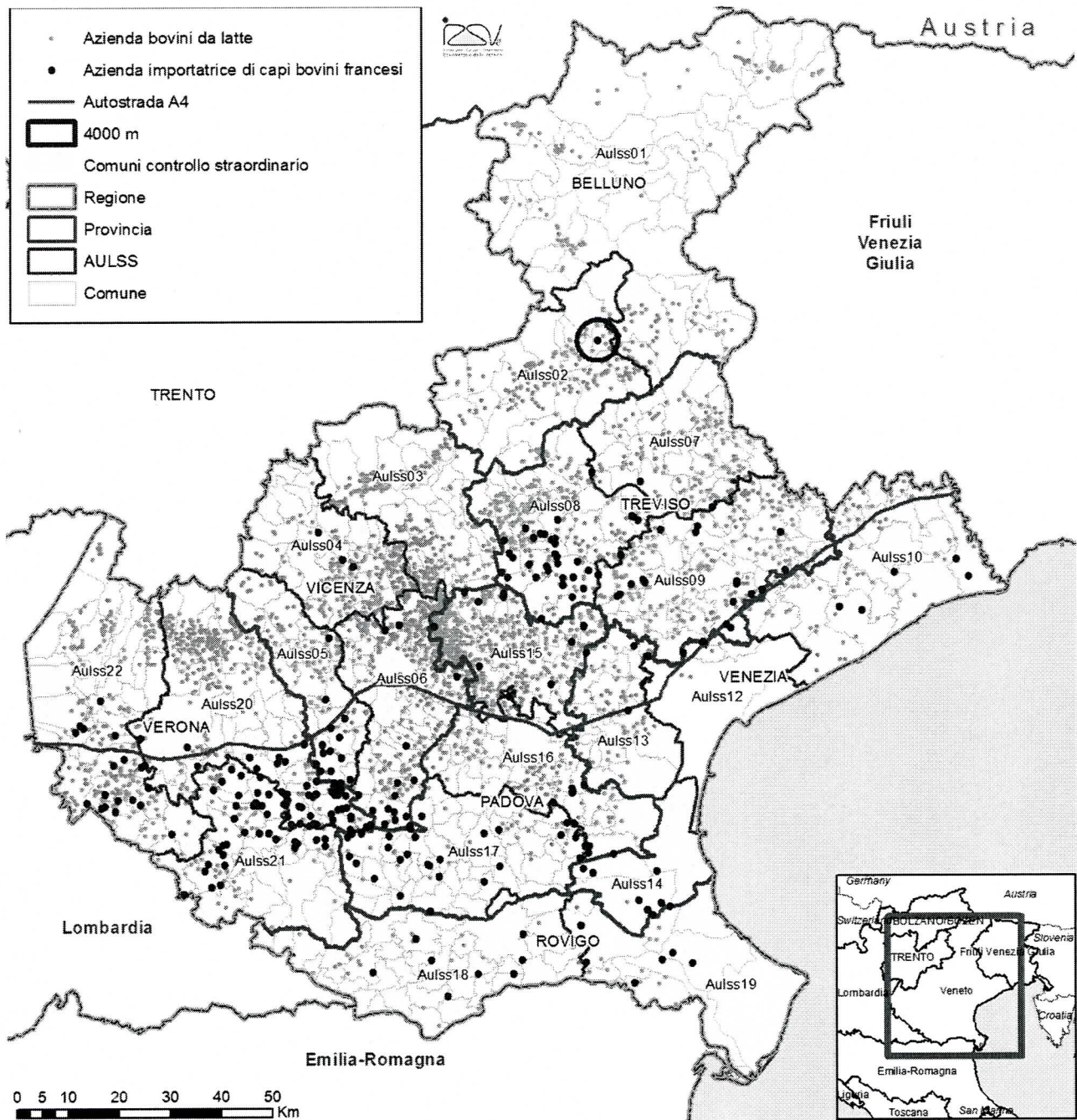

Mapa 3 – definizione delle aree a rischio di diffusione della malattia (aree in giallo)

Elenco dei comuni nei quali ricadono gli allevamenti di bovine da latte da sottoporre a campionamento (latte di massa)

PROVINCIA	COMUNE
BELLUNO	Belluno
BELLUNO	Limana
BELLUNO	Mel
BELLUNO	San Gregorio nelle Alpi
BELLUNO	Santa Giustina
BELLUNO	Sedico
BELLUNO	Sospirolo
BELLUNO	Trichiana
PADOVA	Abano Terme
PADOVA	Agna
PADOVA	Albignasego
PADOVA	Anguillara Veneta
PADOVA	Arquà Petrarca
PADOVA	Arre
PADOVA	Arzergrande
PADOVA	Bagnoli di Sopra
PADOVA	Baone
PADOVA	Barbona
PADOVA	Battaglia Terme
PADOVA	Boara Pisani
PADOVA	Borgoricco
PADOVA	Bovolenta
PADOVA	Brugine
PADOVA	Cadoneghe
PADOVA	Campo San Martino
PADOVA	Campodarsego
PADOVA	Campodoro
PADOVA	Camposampiero
PADOVA	Candiana
PADOVA	Carceri
PADOVA	Carmignano di Brenta
PADOVA	Cartura
PADOVA	Casale di Scodosia
PADOVA	Casalserugo
PADOVA	Castelbaldo
PADOVA	Cervarese Santa Croce
PADOVA	Cinto Euganeo
PADOVA	Cittadella
PADOVA	Codevigo
PADOVA	Conselve
PADOVA	Correzzola
PADOVA	Curtarolo
PADOVA	Due Carrare

PROVINCIA	COMUNE
PADOVA	Este
PADOVA	Fontaniva
PADOVA	Galliera Veneta
PADOVA	Galzignano Terme
PADOVA	Gazzo
PADOVA	Grantorto
PADOVA	Granze
PADOVA	Legnaro
PADOVA	Limena
PADOVA	Loreggia
PADOVA	Lozzo Atestino
PADOVA	Maserà di Padova
PADOVA	Masi
PADOVA	Massanzago
PADOVA	Megliadino San Fidenzio
PADOVA	Megliadino San Vitale
PADOVA	Merlara
PADOVA	Mestrino
PADOVA	Monselice
PADOVA	Montagnana
PADOVA	Montegrotto Terme
PADOVA	Noventa Padovana
PADOVA	Ospedaletto Euganeo
PADOVA	Padova
PADOVA	Pernumia
PADOVA	Piacenza d'Adige
PADOVA	Piazzola sul Brenta
PADOVA	Piombino Dese
PADOVA	Piove di Sacco
PADOVA	Polverara
PADOVA	Ponso
PADOVA	Ponte San Nicolò
PADOVA	Pontelongo
PADOVA	Pozzonovo
PADOVA	Rovolon
PADOVA	Rubano
PADOVA	Saccolongo
PADOVA	Saletto
PADOVA	San Giorgio delle Pertiche
PADOVA	San Giorgio in Bosco
PADOVA	San Martino di Lupari
PADOVA	San Pietro in Gu
PADOVA	San Pietro Viminario
PADOVA	Santa Giustina in Colle
PADOVA	Santa Margherita d'Adige
PADOVA	Sant'Angelo di Piove di Sacco
PADOVA	Sant'Elena
PADOVA	Sant'Urbano

PROVINCIA	COMUNE
PADOVA	Saonara
PADOVA	Selvazzano Dentro
PADOVA	Solesino
PADOVA	Stanghella
PADOVA	Teolo
PADOVA	Terrassa Padovana
PADOVA	Tombolo
PADOVA	Torreglia
PADOVA	Trebaseleghe
PADOVA	Tribano
PADOVA	Urbana
PADOVA	Veggiano
PADOVA	Vescovana
PADOVA	Vighizzolo d'Este
PADOVA	Vigodarzere
PADOVA	Vigonza
PADOVA	Villa del Conte
PADOVA	Villa Estense
PADOVA	Villafranca Padovana
PADOVA	Villanova di Camposampiero
PADOVA	Vo'
ROVIGO	Adria
ROVIGO	Ariano nel Polesine
ROVIGO	Arquà Polesine
ROVIGO	Badia Polesine
ROVIGO	Bagnolo di Po
ROVIGO	Bergantino
ROVIGO	Bosaro
ROVIGO	Calto
ROVIGO	Canaro
ROVIGO	Canda
ROVIGO	Castelguglielmo
ROVIGO	Castelmassa
ROVIGO	Castelnovo Bariano
ROVIGO	Ceneselli
ROVIGO	Ceregnano
ROVIGO	Corbola
ROVIGO	Costa di Rovigo
ROVIGO	Crespino
ROVIGO	Ficarolo
ROVIGO	Fiesso Umbertiano
ROVIGO	Frassinelle Polesine
ROVIGO	Fratta Polesine
ROVIGO	Gaiba
ROVIGO	Gavello
ROVIGO	Giacciano con Baruchella
ROVIGO	Guarda Veneta
ROVIGO	Lendinara

PROVINCIA	COMUNE
ROVIGO	Loreo
ROVIGO	Lusia
ROVIGO	Melara
ROVIGO	Occhiobello
ROVIGO	Papozze
ROVIGO	Pettorazza Grimani
ROVIGO	Pincara
ROVIGO	Polesella
ROVIGO	Pontecchio Polesine
ROVIGO	Porto Tolle
ROVIGO	Porto Viro
ROVIGO	Rosolina
ROVIGO	Rovigo
ROVIGO	Salara
ROVIGO	San Bellino
ROVIGO	San Martino di Venezze
ROVIGO	Stienta
ROVIGO	Taglio di Po
ROVIGO	Trecenta
ROVIGO	Villadose
ROVIGO	Villamarzana
ROVIGO	Villanova del Ghebbo
ROVIGO	Villanova Marchesana
TREVISO	Altivole
TREVISO	Arcade
TREVISO	Asolo
TREVISO	Borso del Grappa
TREVISO	Breda di Piave
TREVISO	Caerano di San Marco
TREVISO	Cappella Maggiore
TREVISO	Carbonera
TREVISO	Casale sul Sile
TREVISO	Casier
TREVISO	Castelcucco
TREVISO	Castelfranco Veneto
TREVISO	Castello di Godego
TREVISO	Cavaso del Tomba
TREVISO	Cessalto
TREVISO	Chiarano
TREVISO	Cimadolmo
TREVISO	Cison di Valmarino
TREVISO	Codognè
TREVISO	Colle Umberto
TREVISO	Conegliano
TREVISO	Cordignano
TREVISO	Cornuda
TREVISO	Crespano del Grappa
TREVISO	Crocetta del Montello

PROVINCIA	COMUNE
TREVISO	Farra di Soligo
TREVISO	Follina
TREVISO	Fontanelle
TREVISO	Fonte
TREVISO	Fregona
TREVISO	Gaiarine
TREVISO	Giavera del Montello
TREVISO	Godega di Sant'Urbano
TREVISO	Gorgo al Monticano
TREVISO	Istrana
TREVISO	Loria
TREVISO	Mansuè
TREVISO	Mareno di Piave
TREVISO	Maser
TREVISO	Maserada sul Piave
TREVISO	Meduna di Livenza
TREVISO	Miane
TREVISO	Mogliano Veneto
TREVISO	Monastier di Treviso
TREVISO	Monfumo
TREVISO	Montebelluna
TREVISO	Morgano
TREVISO	Moriago della Battaglia
TREVISO	Motta di Livenza
TREVISO	Nervesa della Battaglia
TREVISO	Oderzo
TREVISO	Ormelle
TREVISO	Orsago
TREVISO	Paderno del Grappa
TREVISO	Paese
TREVISO	Pederobba
TREVISO	Pieve di Soligo
TREVISO	Ponte di Piave
TREVISO	Ponzano Veneto
TREVISO	Portobuffolè
TREVISO	Possagno
TREVISO	Povegliano
TREVISO	Preganziol
TREVISO	Quinto di Treviso
TREVISO	Refrontolo
TREVISO	Resana
TREVISO	Revine Lago
TREVISO	Riese Pio X
TREVISO	Roncade
TREVISO	Salgareda
TREVISO	San Biagio di Callalta
TREVISO	San Fior
TREVISO	San Pietro di Feletto

PROVINCIA	COMUNE
TREVISO	San Polo di Piave
TREVISO	San Vendemiano
TREVISO	San Zenone degli Ezzelini
TREVISO	Santa Lucia di Piave
TREVISO	Sarmede
TREVISO	Segusino
TREVISO	Sernaglia della Battaglia
TREVISO	Silea
TREVISO	Spresiano
TREVISO	Susegana
TREVISO	Tarzo
TREVISO	Trevignano
TREVISO	Treviso
TREVISO	Valdobbiadene
TREVISO	Vazzola
TREVISO	Vedelago
TREVISO	Vidor
TREVISO	Villorba
TREVISO	Vittorio Veneto
TREVISO	Volpago del Montello
TREVISO	Zenson di Piave
TREVISO	Zero Branco
VENEZIA	Annone Veneto
VENEZIA	Campagna Lupia
VENEZIA	Campolongo Maggiore
VENEZIA	Camponogara
VENEZIA	Caorle
VENEZIA	Cavarzere
VENEZIA	Ceggia
VENEZIA	Chioggia
VENEZIA	Cinto Caomaggiore
VENEZIA	Cona
VENEZIA	Concordia Sagittaria
VENEZIA	Dolo
VENEZIA	Eraclea
VENEZIA	Fiesso d'Artico
VENEZIA	Fossalta di Piave
VENEZIA	Fossalta di Portogruaro
VENEZIA	Fossò
VENEZIA	Gruaro
VENEZIA	Jesolo
VENEZIA	Martellago
VENEZIA	Meolo
VENEZIA	Mira
VENEZIA	Mirano
VENEZIA	Musile di Piave
VENEZIA	Noale
VENEZIA	Noventa di Piave

PROVINCIA	COMUNE
VENEZIA	Pianiga
VENEZIA	Portogruaro
VENEZIA	Pramaggiore
VENEZIA	Salzano
VENEZIA	San Donà di Piave
VENEZIA	San Michele al Tagliamento
VENEZIA	Santa Maria di Sala
VENEZIA	Santo Stino di Livenza
VENEZIA	Scorzè
VENEZIA	Spinea
VENEZIA	Stra
VENEZIA	Teglio Veneto
VENEZIA	Torre di Mosto
VENEZIA	Vigonovo
VERONA	Albaredo d'Adige
VERONA	Angiari
VERONA	Arcole
VERONA	Bardolino
VERONA	Belfiore
VERONA	Bevilacqua
VERONA	Bonavigo
VERONA	Boschi Sant'Anna
VERONA	Bovolone
VERONA	Bussolengo
VERONA	Buttapietra
VERONA	Casaleone
VERONA	Castagnaro
VERONA	Castel d'Azzano
VERONA	Castelnuovo del Garda
VERONA	Cavaion Veronese
VERONA	Cerea
VERONA	Cologna Veneta
VERONA	Colognola ai Colli
VERONA	Concamarise
VERONA	Erbè
VERONA	Gazzo Veronese
VERONA	Isola della Scala
VERONA	Isola Rizza
VERONA	Lavagno
VERONA	Lazise
VERONA	Legnago
VERONA	Minerbe
VERONA	Monteforte d'Alpone
VERONA	Mozzecane
VERONA	Nogara
VERONA	Nogarole Rocca
VERONA	Oppeano
VERONA	Palù

PROVINCIA	COMUNE
VERONA	Pastrengo
VERONA	Pescantina
VERONA	Peschiera del Garda
VERONA	Povegliano Veronese
VERONA	Pressana
VERONA	Roncà
VERONA	Ronco all'Adige
VERONA	Roverchiara
VERONA	Roveredo di Guà
VERONA	Salizole
VERONA	San Bonifacio
VERONA	San Giovanni Lupatoto
VERONA	San Martino Buon Albergo
VERONA	San Pietro di Morubio
VERONA	Sanguinetto
VERONA	Sant'Ambrogio di Valpolicella
VERONA	Soave
VERONA	Sommacampagna
VERONA	Sona
VERONA	Sorgà
VERONA	Terrazzo
VERONA	Trevenzuolo
VERONA	Valeggio sul Mincio
VERONA	Verona
VERONA	Veronella
VERONA	Vigasio
VERONA	Villa Bartolomea
VERONA	Villafranca di Verona
VERONA	Zevio
VERONA	Zimella
VICENZA	Agugliaro
VICENZA	Albettone
VICENZA	Alonte
VICENZA	Altavilla Vicentina
VICENZA	Altissimo
VICENZA	Arcugnano
VICENZA	Arsiero
VICENZA	Arzignano
VICENZA	Asigliano Veneto
VICENZA	Barbarano Vicentino
VICENZA	Bassano del Grappa
VICENZA	Bolzano Vicentino
VICENZA	Breganze
VICENZA	Brendola
VICENZA	Bressanvido
VICENZA	Brogliano
VICENZA	Caldogno
VICENZA	Caltrano

PROVINCIA	COMUNE
VICENZA	Calvene
VICENZA	Camisano Vicentino
VICENZA	Campiglia dei Berici
VICENZA	Carrè
VICENZA	Cartigliano
VICENZA	Cassola
VICENZA	Castegnero
VICENZA	Castelgomberto
VICENZA	Chiampo
VICENZA	Chiuppano
VICENZA	Cogollo del Cengio
VICENZA	Conco
VICENZA	Cornedo Vicentino
VICENZA	Costabissara
VICENZA	Creazzo
VICENZA	Crespadoro
VICENZA	Dueville
VICENZA	Fara Vicentino
VICENZA	Gambellara
VICENZA	Gambugliano
VICENZA	Grancona
VICENZA	Grisignano di Zocco
VICENZA	Grumolo delle Abbadesse
VICENZA	Isola Vicentina
VICENZA	Laghi
VICENZA	Lastebasse
VICENZA	Longare
VICENZA	Lonigo
VICENZA	Lugo di Vicenza
VICENZA	Lusiana
VICENZA	Malo
VICENZA	Marano Vicentino
VICENZA	Marostica
VICENZA	Mason Vicentino
VICENZA	Molvena
VICENZA	Monte di Malo
VICENZA	Montebello Vicentino
VICENZA	Montecchio Maggiore
VICENZA	Montecchio Precalcino
VICENZA	Montegalda
VICENZA	Montegaldella
VICENZA	Monteviale
VICENZA	Monticello Conte Otto
VICENZA	Montorso Vicentino
VICENZA	Mossano
VICENZA	Mussolente
VICENZA	Nanto
VICENZA	Nogarole Vicentino

PROVINCIA	COMUNE
VICENZA	Nove
VICENZA	Noventa Vicentina
VICENZA	Orgiano
VICENZA	Pedemonte
VICENZA	Pianezze
VICENZA	Piovene Rocchette
VICENZA	Pojana Maggiore
VICENZA	Posina
VICENZA	Pove del Grappa
VICENZA	Pozzoleone
VICENZA	Quinto Vicentino
VICENZA	Recoaro Terme
VICENZA	Romano d'Ezzelino
VICENZA	Rossano Veneto
VICENZA	Salcedo
VICENZA	San Germano dei Berici
VICENZA	San Pietro Mussolino
VICENZA	San Vito di Leguzzano
VICENZA	Sandrigo
VICENZA	Santorso
VICENZA	Sarcedo
VICENZA	Sarego
VICENZA	Schiavon
VICENZA	Schio
VICENZA	Solagna
VICENZA	Sossano
VICENZA	Sovizzo
VICENZA	Tezze sul Brenta
VICENZA	Thiene
VICENZA	Tonezza del Cimone
VICENZA	Torrebelvicino
VICENZA	Torri di Quartesolo
VICENZA	Trissino
VICENZA	Valdagno
VICENZA	Valdastico
VICENZA	Valli del Pasubio
VICENZA	Velo d'Astico
VICENZA	Vicenza
VICENZA	Villaga
VICENZA	Villaverla
VICENZA	Zanè
VICENZA	Zermeghedo
VICENZA	Zovencedo
VICENZA	Zugliano